Director
LEÃO VELLOSO

Endereço telegraphico — "CORREOMANHA"
Impresso em papel de HOLMBERG BECH & Cª. — Stockolmo e Rio.

Correio da Manhã

Proprietario
EDMUNDO BITTENCOURT

Director, 5301 C.—Red. 5698 C.—Ger. 5443 C.—Off. 37 C.
Impresso em papel de NORDSKOG & Cª. — Christiania — Rio.

ANNO XVII — N. 7.044
Gerente — V. A. DUARTE FELIX

RIO DE JANEIRO -- SEGUNDA-FEIRA, 10 DE JUNHO DE 1918

REDACÇÃO
Largo da Carioca n. 13

Os allemães reencetaram a luta na linha que vae de Montdidier a Noyon

INICIADA A PREPARAÇÃO DE ARTILHERIA A' MEIA-NOITE DE SABBADO, A'S 4 1|2 DA MANHÃ OS ALLEMÃES INICIARAM VIOLENTO ATAQUE CONTRA AS POSIÇÕES FRANCEZAS, BATENDO-SE OS SEUS DEFENSORES COM GRANDE VALENTIA. -:- -:- -:- -:-

-o- -o- -o- A BATALHA AINDA CONTINÚA -o- -o- -o-

A OÉSTE DE REIMS, NA REGIÃO DE ROSNAY, OS ALLEMÃES DESFECHARAM TAMBEM VIOLENTO ATAQUE, CONTRA OS FRANCEZES, SENDO REPELLIDOS COM PERDAS MUITO SERIAS, SEM O MENOR GANHO DE TERRENO

Já deve ter sido publicado na França o decreto creando o Comité de Defesa de Paris. Essa medida vem como consequencia da ultima reunião do Conselho Supremo dos Alliados, em que o sr. Clémenceau expoz francamente a situação militar na frente onde os allemães avançaram ha poucos dias.

Dahi o accordo para a defesa de Paris, com as medidas necessarias a prevenir futuros acontecimentos de ordem militar que venham a verificar-se. Os telegrammas não repetem as phrases do sr. Clémenceau, mas é de admittir que ellas não podiam ser outras senão as que qualquer observador da marcha, que vão tomando os successos militares, deveria do mesmo modo pronunciar naquelle Conselho. Paris atravessa um dos momentos mais sérios da guerra, e exige do commando alliado cuidados maiores do que os empregados em salval-a quando os exercitos germanicos para ella convergiram pela primeira vez. Basta mencionar, para evidenciar o aspecto da situação, que uma das primeiras providencias de que se cogita é a transferencia immediata das fabricas de material bellico para a provincia.

Os alliados vêm, nos ultimos dias, desenvolvendo varios contra-ataques nos pontos occupados pelos allemães por effeito da investida começada no Aisne. Informa-se que a maioria delles tem dado resultados satisfactorios. Mas a verdade é que o commando alliado fórma idéa exacta sobre as victorias parciaes obtidas pelas suas tropas, victorias de significação puramente local, dada a circumstancia de que a suspensão da avançada allemã não póde ser tomada como esgotamento das forças do inimigo. Tratava-se de uma medida de que lançam mão todos os exercitos, quando a sua marcha de avanço não é rythmada pelo esforço harmonico de todas as armas.

Logo que foi notada a organização da resistencia alliada, o commando allemão fez estacar as suas hostes e de então por deante, tem ordenado trabalhos de fortificação no terreno adquirido aos alliados, e faz avançar a sua artilheria pesada, que se distanciára da infanteria, empenhada, já nas margens do Marne, em luta com os defensores do territorios que visava conquistar. O commando alliado não ignora que, após os seus novos preparativos, os allemães investirão de novo, e por isso accumula reservas na região de Paris, afim de obstar a que esta capital seja presa das forças germanicas.

A prova de que não falharam os calculos de quantos esperavam o novo impulso allemão está num telegramma hontem distribuido pela Agencia Havas. Refere esse despacho que os allemães começaram violenta preparação de artilheria desde o norte de Montdidier até a léste do rio Oise, desencadeando, depois de quatro e meia horas de bombardeio, o ataque de infanteria ás posições alliadas entre Montdidier e Noyon.

Ha duas hypotheses a formular sobre esse movimento, no caso em que augmente de importancia. Ou elle visa integrar a linha estabelecida ha dias, para que a convergencia sobre Paris se faça de fórma a evitar qualquer surpresa, ou se destina a reforçar a acção do exercito, que um telegramma ha dias informava estar á espera da ordem de commando, para atacar o sector de Amiens, dada a offensiva simultanea no Marne, em Amiens e na Flandres.

E' o que posteriores acontecimentos se encarregarão de definir.

* * *

"LE JOURNAL" E AS PERDAS SOFFRIDAS COM A GUERRA SUBMARINA

Paris, 9 (Correio da Manhã). — "Le Journal", voltando hoje a tratar das perdas soffridas em consequencia da guerra submarina no primeiro trimestre deste anno, diz que ellas dão esperanças de que os prejuizos serão menores no segundo trimestre, pois que em abril as perdas totaes attingiram sómente a 30.500 toneladas e que em maio foram ainda menores.

* * *

OS SUBMARINOS AMERICANOS NOS MARES DA EUROPA

Nova York, 9. (A. A.) — O Ministerio da Marinha annunciou que já se encontram nos mares da Europa numerosos submarinos norte-americanos, que vão entrar immediatamente em acção contra os vasos de guerra allemães, com o fim de "engarrafal-os" em suas proprias bases ou destruil-os.

Esses submarinos partiram daqui em duas remessas, estando outras em preparativos.

* * *

PRISIONEIROS AMERICANOS CAPTURADOS PELOS ALLEMÃES

Nova York, 9. (A. A.) — Annuncia-se officialmente que o numero de prisioneiros norte-americanos capturados pelos allemães attinje, apenas, a 122 soldados e 216 civis.

* * *

HA NOS ESTADOS UNIDOS CINCO MIL SUBDITOS ALLEMÃES INTERNADOS

Nova York, 9. (A. A.) — Nos diversos campos de concentração nacionaes encontram-se internados, desde o começo da guerra dos Estados Unidos com a Allemanha, 5.000 subditos dessa nacionalidade.

Os jornaes commentando essa estatistica dizem que, certamente, isso influirá extraordinariamente na Allemanha para que ella não lance mão de represalias, como já tem feito com quasi todos os nossos alliados, por terem os Estados Unidos recusado a proposta de troca do tenente allemão Rintelen, pelo norte-americano Siegfred Paul, ambos prisioneiros.

Está travada uma batalha em Montdidier

PARIS, 9 (A. H.) — Communicado official das 15 horas de hoje:

"Os allemães iniciaram á meia-noite violenta preparação de artilheria desde a região norte de Montdidier até léste do rio Oise. As nossas baterias intensificaram immediatamente os tiros de contra-preparação. A's 4 e meia horas a infanteria inimiga atacou as nossas posições entre Montdidier e Noyon. As nossas tropas resistiram com magnifica valentia na zona de cobertura. Entre o Oise e o Aisne executamos de manhã uma operação de detalhe a léste de Haute-Braye e ganhámos terreno fazendo sessenta prisioneiros. Ao sul do Ourcq melhoramos as nossas posições a léste de Chézy-en-Orxois. O inimigo que tinha conseguido penetrar hontem ás 23 horas nas nossas linhas na direcção de Vinly foi repellido immediatamente por um nosso contra-ataque. Quasi á mesma hora capturamos o bosque de Eloup e esta manhã occupamos o bosque situado immediatamente ao sul de Bussiéres. Estas operações deram duzentos prisioneiros. A oésto de Reims, depois de vivo bombardeio, o inimigo atacou-nos na região de Rosnay mas soffreu perdas muito sérias sem obter o menor resultado. No resto da linha de frente nada de importante a assignalar."

* * *

AS REVELAÇÕES DE UMA CARTA ESCRIPTA POR UM OFFICIAL ALLEMÃO

Londres, 9 (A. H.) — O correspondente especial da Agencia Reuter junto ao exercito francez telegrapha com data de 9 do corrente:

"Numa carta escripta por um official allemão que foi morto antes de ter podido envial-a, e cujo texto tive occasião de ver, está constatado nos mais precisos termos o facto, de que o autor se vangloria, de terem os allemães, na presente offensiva, obrigado os seus prisioneiros francezes a puxar os lança-chammas no campo de batalha.

O autor, descrevendo o ataque no Chemin-des-Dames, no primeiro dia da luta, diz que o seu regimento tinha que atravessar os pantanos do valle do Ailette e em seguida tomar uma collina donde devia então atacar a crista principal. Menciona a hora exacta em que os lança-chammas puxados pelos prisioneiros francezes foram levados para a collina, afim de serem empregados contra as trincheiras francezas do Chemin-des-Dames.

Por conseguinte, ao passo que nenhum prisioneiro allemão, de accordo com o que ficou estabelecido no anno passado, do nosso lado foi empregado em zona situada a menos de vinte milhas da frente, os nossos inimigos forçam os seus prisioneiros a levar os seus canhões para o campo de batalha, até a algumas centenas de metros de seus compatriotas, e contra os quaes esses mesmos canhões são dirigidos."

* * *

OS SUBMARINOS ALLEMÃES QUE SE ACHAM EM AGUAS AMERICANAS

Paris, 9 (A. A.) — O correspondente do jornal "Le Temps", em Zurich, informa que a imprensa viennense diz que os submarinos allemães que operam em frente á costa dos Estados Unidos, são de 2.500 e 3.000 toneladas, desenvolvendo uma marcha de 12 a 15 nós, e levam provisões sufficientes para dois mezes de navegação continua.

* * *

FOI PROCLAMADO O ESTADO DE SITIO NA CIDADE DE SAMARA

Londres, 9. (A. H.) — Communicam de Moscou que no dia 31 do mez passado foi proclamado o estado de sitio na cidade de Samara.

Accrescentam as informações que os allemães occuparam o entroncamento da estrada de ferro de Lisky, nas immediações re Vorone.

* * *

AS TROPAS SERVIAS REPELLEM UM ATAQUE DE SURPREZA

Londres, 9. (A. H.) — Communicado do Exercito do Oriente:

"Viva actividade da artilheria inimiga na região de Liumnitsa e Huma. As nossas baterias responderam energicamente ao fogo inimigo.

Na direcção de Zovic as tropas servias repelliram um ataque de surpreza tentado pelo inimigo com forças importantes.

Os aviadores francezes bombardearam a região de Kinske".

* * *

ANNUNCIA-SE UM MOVIMENTO DAS TROPAS ALLEMÃS DE METZ

Nova York, 9 (A. A.) — Um telegramma procedente da frente norte-americana na França, annuncia um movimento de tropas allemãs de Metz, em direcção ao saliente de Saint-Mihiel. Julga-se que os allemães tencionam flanquear Verdun, ameaçando Bar-le-Duc e eliminando o saliente da linha dos alliados.

PROCURA-SE SABER EM QUE PONTO, ENTRE O OISE E O MARNE, OS ALLEMÃES VÃO REALIZAR A PROXIMA OFFENSIVA

Londres, 9. (A. H.) — O correspondente da Agencia Reuter junto ao exercito francez, telegraphando em data de 7 do corrente, diz que, por falta de coordenação nos seus esforços, os allemães não têm conseguido exito algum depois do avanço inevitavel dos primeiros dias da offensiva.

E accrescenta:

O assumpto de supremo interesse hoje é saber em que ponto, entre o Oise e o Marne, o inimigo vae realizar a sua proxima tentativa. Naturalmente, Paris constitue o objectivo mais attrahente. Nada lhe agradaria mais que manter a capital franceza sob o fogo dos seus canhões de quinze polegadas. Mas é provavel que comprehenda que o caminho lhe está vedado entre o Aisne e o Marne.

Exactamente como na offensiva de março ultimo, os allemães são agora obrigados a combater e dormir em terreno descoberto, terrivelmente exposto ao fogo das nossas metralhadoras e canhões. Suas trincheiras e abrigos são destruidos, logo que acabam de ser feitos. Os sapadores allemães são constantemente interrompidos pelas rajadas de balas dos nossos canhões de 75 mm. Na retaguarda das linhas inimigas, devido ás nossas esquadrilhas de bombardeamento, tanto as noites como os dias se tornam intoleraveis.

Da mesma maneira que na offensiva de março, tambem agora as companhias que, no principio da luta, contavam 100 homens, estão reduzidas a 50 ou 60 fuzis. Este numero constitue a media para as companhias de 211 soldados. Uma companhia do 73º regimento de infanteria prussiana foi reduzida a 37 combatentes, estando nesse numero incluidos dois officiaes.

Ouve-se dizer que, em consequencia dos estragos causados pela nossa artilheria, as provisões, durante dois dias, não puderam chegar á frente allemã. Parece que os allemães, em geral, têm tirado das regiões que occupam grande parte dos viveres com que se alimentam".

O correspondente assim termina o telegramma:

"Todos os soldados inimigos que aprisionamos estão extenuados, devido ás constantes marchas a que são obrigados para a realização de combates e assaltos".

* * *

OS FRANCEZES CONTINUAM A PROGREDIR NA REGIÃO DE VEUILLY-LA-POTERIE

Paris, 9 — (A. H.) — **Communicado official das 23 horas de hontem:**

"Luta de artilheria bastante viva na região de Hangard-en-Santerre, entre o Oise e o Aisne e ao sul desse ultimo rio. Continuamos a progredir na região de Veuilly-la-Poterie e Bussiares e penetrámos na aldeia de Tréloup. O inimigo tentou deter o nosso avanço no sector de Chezy-en-Orxois e Dammard. Nessa frente os allemães executaram violentos contra-ataques, mas as nossas tropas quebraram-lhes todas as tentativas, infligindo-lhes perdas elevadas. Mantivemos todo o terreno conquistado."

* * *

VICTOR MANOEL VISITA DEMORADAMENTE AS OBRAS DE ASSISTENCIA DE BOLONHA

Roma, 9. (A. H.) — Informam de Bolonha que o rei Victor Manoel fez uma demorada visita ás Obras de Assistencia daquella cidade e em seguida foi, acompanhado do prefeito Zanardi, membro do partido socialista, á Padaria Communal onde foi recebido com acclamações affectuosas. As ruas do trajecto estavam profusamente engalanadas com bandeiras e colgaduras de grande valor.

A ultima visita do soberano foi á Casa do Soldado onde foi recebido pelas autoridades civis e militares e pelo cardeal Gusmini, arcebispo de Bolonha.

A multidão cercou o automovel real, obrigando-o a ir a passo e das janellas as senhoras lançavam flores sobre o soberano que agradecia commovido e sorridente.

* * *

INTENSA LUTA DE ARTILHERIA DO ASTICO AO PIAVE

Roma, 9. (A. H.) — Communicado do commando supremo:

"Do Astico ao Piave, intensa luta de artilheria, e moderada no resto da frente. Ao sul de Assa, um destacamento britannico conseguiu num ataque de surpreza infligir perdas consideraveis ao inimigo e capturou 11 prisioneiros. A léste do Brenta, um dos nossos destacamentos levou a effeito uma incursão no monte Pertica, onde causou grandes estragos á guarnição e fez alguns prisioneiros, e tomou uma metralhadora. Em Vallarsa, no valle do Astico, detivemos diversas tentativas de ataque dos austriacos.

Os nossos dirigiveis e aeroplanos bombardearam estações de estradas de ferro, aerodromos, abarracamentos inimigos e metralharam as tropas em movimento. Na estação de Mazarello foi observada uma grande explosão no deposito de munições.

Em diversos combates aereos abatemos cinco apparelhos inimigos".

* * *

NADA DE NOVO NA FRENTE INGLEZA

Londres, 9. (A. H.) — O communicado da noite, do marechal sir Douglas Haig, diz que nada ha de importante a assignalar em toda a extensão da frente ingleza.

* * *

A POSIÇÃO ACTUAL DOS BELLIGERANTES NA FRENTE OCCIDENTAL

Londres, 9 (A. A.) — A posição actual das forças em luta, na frente occidental, entre o Oise e o Marne, é virtualmente egual á da batalha da Picardia, em abril ultimo. As mesmas causas produzem os mesmos effeitos.

O inimigo, que foi detido, tenta, em differentes pontos da linha alliada, romper a rêde estendida em redor da sua marcha triumphal.

A derrota infligida aos allemães ao longo da linha Champlat-Bligny, entre o Marne e Reims, tornou-se notavel pela energia que desenvolveram as tropas francezas e britannicas.

UM GRUPO DE JORNALISTAS E PUBLICISTAS MEXICANOS EM VISITA AOS ESTADOS UNIDOS

COMO O PRESIDENTE WILSON OS RECEBEU NA CASA BRANCA, EM WASHINGTON

Washington, 9 (*DO C. I. P. dos Estados Unidos*). — O distincto grupo de jornalistas e publicistas mexicanos, que está visitando os Estados Unidos sob a direcção do governo deste paiz, foi recebido em White House pelo presidente, que lhes dirigiu as seguintes palavras num discurso sem caracter official:

"Nunca recebi um grupo de homens que fossem mais bem vindos do que vós, pois tem sido um dos meus pezares, durante o periodo de minha presidencia, que o povo mexicano não comprehendesse com mais exactidão a attitude dos Estados Unidos para com o Mexico. Creio poder fazer-vos uma asserção, de cuja verdade vós mesmos haveis de ter tido todas as provas: é que essa attitude é de sincera amizade, e não sómente daquella amizade que não passa de um mero desejo de prestar serviço ao seu vizinho. A minha politica, a politica da minha administração para com o Mexico foi baseada em todos os seus pontos no principio de que a ordem interna do Mexico nada tinha que ver comnosco, que não nos assistia direito de intervir, nem de impôr a nossa vontade ao Mexico, em qualquer coisa que dissesse respeito aos seus proprios negocios.

Tome-se para exemplo um aspecto das nossas relações, que em certa occasião talvez vos fosse difficil comprehender. Quando enviámos tropas ao Mexico, não tinhamos outro desejo senão auxiliar-vos a vos verdes livres de um homem que estava tornando impossivel a boa ordem dos vossos negocios. Não pretendiamos usar das nossas tropas para nenhum outro fim, e a minha esperança era que, auxiliando-vos desse modo e retirando as forças immediatamente depois, vos poderia dar uma prova substancial da verdade dos protestos que fizera ao vosso governo, por intermedio do presidente Carranza. Afflige-me neste momento saber que certas influencias, que presumo allemãs de origem, estão procurando crear no Mexico uma falsa impressão dos propositos dos Estados Unidos, e não só crear uma falsa impressão, mas até mesmo dar informação inteiramente inveridica das coisas que acontecem. Como sabeis, factos afflictivos têm occorrido ao largo das nossas costas. Sabeis de navios que têm sido mettidos a pique. Hontem, porém, recebi um retalho de um jornal de Guadalajara que noticiou terem sido postos a pique ao largo dos cabos de Chesapeake treze dos nossos vasos de guerra. Bem comprehendeis quão grave é ser o publico erroneamente informado, deste modo. Accrescentava a noticia que o nosso Ministerio da Marinha estava impedindo que se noticiasse a verdade sobre estes afundamentos. Não tenho duvida em acreditar em que o director do jornal publicou a informação com plena innocencia, sem pretender crear uma impressão erronea, mas é evidente que allegações desta especie procedem daquelles que desejam crear desintelligencias entre o Mexico e os Estados Unidos.

Senhores: A influencia dos Estados Unidos, pelo menos por agora, é preponderante nos negocios do mundo, e espero que o não seja só por diminuto periodo. Acredito que essa influencia vem de que nações do mundo que são menos poderosas do que algumas das grandes nações estão começando a acreditar que o nosso sincero desejo é prestar serviços desinteressados. Somos campeões daquellas nações que não tiveram situação militar que lhes permittisse competir com as nações mais fortes do mundo, e com orgulho prevejo a época, que espero ha de vir, em que poderemos dar provas positivas de que não só nada pretendemos tirar desta guerra, como de que nada acceitariamos que nos viesse della, e de que os motivos que nos inspiram são absolutamente desinteressados. Se de facto observardes a attitude do nosso povo vereis que nada o commove tão profundamente como as declarações de que esta guerra, no que nos diz respeito, obedece a objectivos de ordem ideal. Uma das maiores difficuldades que experimentei durante os tres primeiros annos da guerra, quando nella ainda não estavam os Estados Unidos, foi fazer acreditar ás chancellarias das nações européas que os Estados Unidos nada estavam procurando para si, que a sua neutralidade não era egoista, e que se este paiz entrasse na guerra, não seria para obter della nada de substancial, nenhum objecto material, nenhum territorio, nenhum commercio, nem coisa alguma desse genero.

Em algumas daquellas chancellarias havia homens que me conheciam pessoalmente e esses, creio, acreditavam que eu era sincero quando lhes assegurava que os nossos objectivos eram desinteressados. Pensavam porém que estas affirmações vinham de um homem academico, afastado das fontes usuaes de informação e que externava apenas concepções idealistas meditadas no gabinete de trabalho. Não acreditavam que eu estivesse falando o verdadeiro sentir do coração americano, mas eu sabia bem que delle estava sendo interprete. Acredito que todos aquelles que chegam a ter contacto com o povo americano sabem bem que não sou senão orgão do seu pensamento. Uma noite destas, ao ser aberta a campanha para angariar fundos para a nossa Cruz Vermelha, pronunciei um discurso. Não pretendia referir-me á Russia, mas estava falando sem auxilio de notas e por isso, no correr do discurso, pensei na Russia e declarei que pretendiamos manter-nos ao lado da Russia com a mesma firmeza com que nos manteriamos ao lado da França, da Inglaterra ou de qualquer outro dos Alliados. O auditorio a quem falava não era auditorio que eu pudesse antecipar respondesse com grande enthusiasmo a essa declaração. Era um auditorio bem vestido de mais para tal ou, por outras palavras, não o constituiam classes que pudessem ter grande affinidade sentimental com os soffrimentos do homem do povo na Russia. Entretanto, quando fiz aquella declaração todo o auditorio se poz de pé, vibrando de enthusiasmo, e nada do que eu disse naquella ceremonia motivou enthusiasmo comparavel ao suscitado por essa unica phrase. Ora, tendes nisto um bom exemplo, cavalheiros: Nada podemos tirar de nos mantermos firmes ao lado da Russia neste momento, o paiz mais afastado de nós, entre todos os da Europa, aquelle com que menos relações de commercio jámais tivemos. Entretanto, o povo dos Estados Unidos enthusiasmou-se mais com aquella declaração do que com qualquer outra das que fiz no meu discurso.

Tal é o coração da America, e estamos promptos a mostrar-vos, por meio de qualquer acto de amizade, que está em vós tornar viaveis os sentimentos que realmente nos animam para com o Mexico. Alguns de nós, se assim posso falar na intimidade, decerto nos lembramos com saudade de relações mais antigas que tivemos com o Mexico, muito antes da nossa geração, e a America, se assim me posso exprimir, sentir-se-ia envergonhada de tirar vantagem do seu vizinho. Espero que possaes levar ao vosso paiz algo de melhor que simples protestos verbaes. Tivestes contacto com o nosso povo. Sabeis o que foi a vossa recepção pessoal. Sabeis com que satisfação vos franqueámos as portas de quantos estabelecimentos desejastes ver. Mostrámo-vos o que estamos fazendo e creio que haveis de ter tido a impressão justa dos motivos por que o fazemos. Estamol-o fazendo, senhores, para que o mundo, para o futuro, nunca mais tenha de receiar a unica coisa que uma nação tem que temer: a aggressão injusta e egoista de outra nação. Ha algum tempo, como naturalmente sabeis, tive occasião de propôr uma especie de accordo panamericano. Havi eu percebido que uma das difficuldades das nossas passadas relações com a America Latina provinha de que esta famosa doutrina de Monroe tinha sido adoptada sem o vosso consentimento, sem o consentimento de nenhum dos paizes da America Central, nem da America do Sul. Usando da linguagem que tão amiudo empregamos neste paiz, nós dissemos: "Vamos ser o vosso irmão maior, quer vocês queiram, quer não". Não vos perguntámos se vos era agradavel que vos servissemos de "irmão maior"; dissemos apenas que tal iamos ser. Ora, isso estava muito bem na parte concernente a dar-vos protecção contra qualquer aggressão que porventura partisse do outro lado do mar, mas não havia na nossa declaração coisa alguma que vos protegesse de uma aggressão que partisse de nós mesmos. Dahi ter eu tão repetidamente percebido em representantes de paizes da America Central e da America do Sul uma apprehensão de que a protecção que nós mesmos nos arrogámos pudesse ser em nosso proprio beneficio e interesse e não no interesse dos nossos vizinhos. De maneira que disse: Está muito bem. Façamos um accordo em que todos demos reciprocas garantias. Tenhamos uma garantia commum de que todos assignaremos uma declaração de independencia politica e integridade territorial. Accordemos que se qualquer de nós, inclusive os Estados Unidos, violar a independencia politica ou a integridade territorial de qualquer dos outros paizes, todos elles se atirarão sobre o violador. A certos cavalheiros menos inclinados do que outros a entrarem neste accordo, eu fiz ver que o facto de nós entrarmos num accordo por effeito do qual vós serieis protegidos contra nós, equivalia já a dar garantias por parte dos Estados Unidos. Ora, essa é a classe de accordo que terá que ser base da futura vida das nações do mundo, meus senhores. Toda a familia das nações terá que garantir a cada nação de per si de que nenhum paiz violará a sua independencia politica ou a sua integridade territorial. Essa é a base, a unica base concebivel, da futura paz do mundo, e tenho que confessar ter sido ambição minha fazer que os Estados dos dois continentes da America apontassem ao resto do mundo o caminho para chegar a uma base de paz. A paz só póde nascer da confiança. Emquanto houver desconfiança, ha de haver má comprehensão, ha de haver desintelligencia. Uma vez estabelecida uma situação de confiança, tereis então uma situação de paz permanente. Assim, pois, parece-me, é dever patriotico de cada um de nós para com o seu paiz plantar a semente da confiança em vez da semente da suspeição e do desaccordo de interesses. Foi por isso que comecei por vos dizer que jámais me fôra dado o prazer de me encontrar com um grupo de homens que considerasse mais bemvindos do que vós, uma vez que sois os nossos mais proximos vizinhos.

Qualquer desconfiança, qualquer má comprehensão vossa dos nossos intuitos nos causa mais pezar do que nos causaria o mesmo sentimento por parte dos que nos estão menos perto. Se reflectirdes no maravilhoso entreposto de thesouros que é o Mexico, reconhecereis que o seu futuro depende de paz e honra, para que ninguem possa exploral-o, depende de que se mantenham nos limites da honra, da equidade e da justiça todas as nações que tiverem quaesquer relações com elle, e os individuos dessas mesmas nações; pois quando puderdes admittir o vosso capital e o capital do mundo ao livre uso dos recursos do Mexico, elle será um dos mais extraordinariamente ricos e prosperos paizes do Universo, e quando houverdes creado alicerces de uma ordem permanente e o mundo houver voltado ao seu equilibrio, teremos, espero, as melhores relações, relações que nos assegurarão uma cordialidade e uma amizade permanentes."

Antes do sr. Wilson, falou o sr. Manuel Carpio, redactor de "La Voz de la Revolucion" de Mérida, Yucatan, em nome de toda a delegação jornalistica:

"Senhor presidente: Tenho grande satisfação em vos apresentar os sinceros comprimentos dos homens da imprensa mexicana, aqui presentes juntamente com as expressões do seu reconhecimento pelas esplendidas provas de boa hospitalidade que nos foram offerecidas neste grande paiz. Sentimo-nos orgulhosos de ter tido occasião de ver por nossos proprios olhos, de tocar com as nossas proprias mãos o trabalho da nação americana nos dias presentes, e asseguramo-vos que nos não anima outro intuito senão o de tentar promover a melhor harmonia possivel e as mais honrosas relações entre os povos Americano e Mexicano. A maior parte dos jornaes que representamos tem trabalhado por apoiar os idéaes fecundos que, com tacto singular, o presidente Carranza procura ver implantados na nossa querida patria. A vossa extraordinaria obra de estadista, a limpida e solida sinceridade que a distingue, todos nós a comprehendemos, pois nunca deixámos de acreditar na gloriosa aspiração de uma fraternidade continental.

Durante a nossa actual visita a este paiz, desejámos affirmar a nossa inabalavel dedicação áquelle ideal. Desejamos trabalhar contra a desconfiança, contra a má vontade, contra o odio. Somos enthusiastas do bem estar de todos os povos americanos e é com a mais profunda satisfação que me valho desta occasião para vos assegurar que a nação mexicana, através toda a sua difficil carreira, nunca deixou de patentear nas manifestações essenciaes do seu espirito magnificas qualidades que lhe dão jús a aspirar, como de facto aspira, a um logar de distincção entre as nações do mundo.

Esta é sem duvida uma esplendida occasião para dizer ao povo americano, por vosso valioso intermedio, que nos sentiremos inteiramente felizes se em qualquer época pudermos dizer que os nossos trabalhos do dia de hoje podem ser o symbolo da confraternidade que sempre deveria existir entre estas duas nações altamente representativas da America."

Os jornalistas mexicanos, depois de recebidos pelo presidente, assistiram á recepção que lhes offereceu o sr. John Barrett, director do Bureau das Republicas Americanas, que lhes fez um pequeno discurso, dando-lhes as boas vindas áquella instituição e aos Estados Unidos da America.

A CONQUISTA DAS POSIÇÕES DE BOURESCHES PELAS TROPAS NORTE-AMERICANAS

Nova York, 9 — (A. A.) — Toda a imprensa desta cidade, como a de Washington, occupa-se do brilhante feito das armas americanas nos campos de batalha da França, onde nossas tropas conquistaram as posições de Bouresche.

Novos detalhes aqui recebidos da importante acção militar dizem que "o combate durou seis longas horas, findas as quaes verificamos haver realizado um avanço de dois kilometros sobre uma frente de seis, infligindo ao inimigo perdas colossaes em homens e material de guerra. Durante todo esse tempo pelejou-se exclusivamente com as secções de metralhadoras através do espesso bosque de Belleau, abrindo claros enormes nas fileiras inimigas. As suas baterias respondiam tambem a nosso fogo, a principio com mais intensidade, depois fracamente, mas sempre visivelmente perturbados, pois os alvos que desejavam nunca eram attingidos."

As partes officiaes descrevem minuciosamente a batalha e por ellas se vê que o primeiro objectivo dos norte-americanos foi procurar alcançar a altura occupada pelos allemães, mas depois optaram pelo envolvimento da posição, onde ainda combatem actualmente.

Nossas baixas foram diminutas, apezar de empregarmos a offensiva.

* * *

CHEGAM A CONSTANTINOPLA DOIS DELEGADOS DA TRANSCAUCASIA

Amsterdam, 9 (A. H.) — Telegrapham de Constantinopla que chegaram aquella cidade, e foram recebidos pelo sultão, dois delegados da Transcaucasia.

* * *

UM NAVIO TORPEDEADO POR UM SUBMARINO ALLEMÃO

Londres, 9 (A. H.) — A ponto de submergir, em consequencia de torpedeamento, regressou um navio a um porto britannico, pouco tempo depois de ter partido desse porto. Morreram tres homens da equipagem desse navio.

* * *

A CONFERENCIA DO GABINETE IMPERIAL DA GUERRA INGLEZ

Londres, 9 (A. H.) — Afim de tomar parte na conferencia do gabinete imperial da guerra, chegaram a esta capital os representantes do Canadá e Nova Zelandia.

* * *

O OBJECTIVO DA NOVA BATALHA INICIADA PELOS ALLEMÃES

Paris, 9 — (A. A.) — Naturalmente com o fim de perturbar o estado-maior alliado mudaram novamente o theatro de operações para a zona sul do Somme, onde iniciaram o primeiro ataque deste anno. O ponto culminante da nova offensiva, que será a quinta, é Montdidier, desenvolvendo-se dali para oeste até as margens do Oise, na altura de Pontoise. O golpe agora desfechado com a mesma intensidade dos anteriores está encontrando forte resistencia da parte dos franco-inglezes, que ainda não cederam um palmo de terreno. A opinião geral aqui é que com esse ataque vieram avivar a convicção de que seus objectivos maximos são dois — Paris e as costas da Mancha.

* * *

O PRIMEIRO CONGRESSO OPERARIO NACIONAL, EM MILÃO

Roma, 9 (A. A.) — Devido á iniciativa da União Syndical Italiana, realiza-se hoje, em Milão, o primeiro Congresso Operario Nacional, para a constituição da União Italiana do Trabalho.

Trata-se de uma nova organização para unir o proletariado no terreno estrictamente syndical, sem sujeição a partido algum politico.

O conceito fundamental da nova organização é a collaboração de todas as classes para o incremento da producção e a firme politica de defesa militar nacional.

A União Italiana do Trabalho surge em contraposição á Confederação Geral do Trabalho, sujeita ao Partido Socialista Official.

O Congresso promette ter grande importancia, tendo já enviado a sua adhesão numerosas organizações federaes e Camaras de Trabalho.

* * *

A ACÇÃO DAS TROPAS DO REI DO HEDJAZ NO MEZ DE MAIO

Londres, 9 (A. H.) — O communicado do governo do Hedjaz diz que ao sul do Hedjaz, durante o mez de maio, as tropas dos cheriffs Abduls e Ali executaram frequentes ataques contra as aldeias de El Ula e Medid e incursões na linha comprehendida entre essas duas localidades. Foram destruidas varias pontes e a estrada principal seriamente damnificada.

Accrescenta ainda o communicado que patrulhas do cheriff Ali capturaram, durante o mez de maio, 162 prisioneiros e dois grandes comboios de viveres e munições.

A batalha assume grande violencia

OS FRANCEZES RECUAM, MAS DEFENDENDO O TERRENO PALMO A PALMO

PARIS, 9 (A. H.) — Communicado francez das 23 horas de hoje: — "A' tarde a nova offensiva desenvolveu-se com grande violencia numa frente de 35 kilometros, entre Montdidier e o Oise. O inimigo com forças importantes multiplicou os seus esforços para quebrar a nossa linha. As nossas tropas por toda parte sustentaram o choque desfechado em toda a linha de batalha em combates tenazes que difficultaram ou retardaram o arremesso inimigo. A' esquerda, os allemães não conseguiram atravessar a zona de cobertura, e foram fortemente atacados pelas nossas tropas na linha Ribécourt-Le Frétoy-Mortemer, que alcançaram. No centro, o progresso inimigo foi mais sensivel. Depois de ataques successivos e mortiferos para os allemães, estes conseguiram tomar pé nas aldeias de Rossons-sur-Matz e Merceuilles, onde as nossas unidades de primeira linha continuaram sua defesa palmo a palmo. A' nossa direita, o inimigo encontrou uma resistencia egualmente energica, e apezar dos seus esforços repetidos mantivemol-o na frente Belval-Cannectancourt Ville".

* * *

EM TORNO DA PROPAGANDA ALLEMÃ NA AMERICA DO SUL

Londres, 9 (A. H.) — Em artigo que publica no "Sunday Times", o sr. Eduardo Marshall applaude a organização, em Nova York, do "Comité" creado com o fim de reagir contra a propaganda allemã organizada na America do Sul, principalmente no Chile, onde a Liga Chilena divulgou recentemente o plano completo de germanização do Chile.

O sr. Marshall julga que a America do Sul póde exercer na guerra importancia immensa. Conseguintemente, são satisfatorias as noticias da organização de uma contrapropaganda, assim como as declarações anti-allemãs do presidente eleito do Brasil.

* * *

UM DESMENTIDO DO GOVERNO RUSSO SOBRE A TRANSIBERIANA

Londres, 9 (A. H.) — Noticiam de Moscou que o governo russo desmente os boatos de que tenham sido entaboladas negociações para entregar aos allemães a estrada de ferro transiberiana. O governo attribue esses boatos aos reaccionarios, que tentam forçar os alliados a adoptar uma politica energica em face da situação dominante na Russia.

* * *

OS INGLEZES ATACAM DE SURPREZA E COM SUCCESSO EM BEAUMONT-HAMEL

Londres, 9 — (A. H.) — Communicado da tarde de hoje do marechal sir Douglas Haig: "Ao sul de Beaumont-Hamel, as tropas britannicas executaram durante a noite um assalto de surpreza coroado de exito. Fizeram 30 prisioneiros. Os francezes fizeram egualmente prisioneiros num ataque repentino que realizaram, e de que sairam victoriosos, ao norte de Bailleul. Hontem de tarde e á noite, foram repellidos assaltos de surpreza inimigos a sudeste e leste de Arras e nas immediações de Givenchy-lez-Labassée. A artilheria inimiga desenvolveu actividade acima da normal na parte da nossa linha de frente comprehendida entre Villers-Brétonneux e Albert, assim como entre Givenchy e Robecq."

* * *

A FALADA INTERVENÇÃO DOS ALLIADOS NA SIBERIA

Londres, 9 (A. H.) — O correspondente do "Novoie Vremia" nesta capital, sr. Wesselitsky, conforme artigo que publica no "Sunday Times", julga que, para que se faça com exito a intervenção dos alliados na Siberia, é essencial o consentimento por parte da Russia. O sr. Wesselitsky attribue á propaganda germanica, activissima na Russia, as insinuações relativas a intuitos egoistas do Japão.

O "Observer", em artigo de fundo, acredita egualmente indispensavel obter, antes de intervir na Siberia, o consentimento de certos elementos democratas russos e que um mal-entendido qualquer, relativo ás intenções japonezas, causaria na Russa effeito desastrozo.

* * *

UM DIA DE GRANDE ACTIVIDADE AEREA DE AMBOS OS LADOS

Londres, 9 (A. H.) — Communicado official relativo á aviação, com data de hontem:

"Tanto as esquadrilhas britannicas como as inimigas desenvolveram grande actividade nas operações de bombardeamento.

Lançámos 23 toneladas de projectis sobre entroncamentos ferro-viarios, depositos de munições aerodromos e diversos pontos da retaguarda das linhas inimigas.

Foram abatidos 12 aeroplanos allemães e 7 obrigados a aterrar desarvorados. Perdemos 3 dos nossos apparelhos."

OS DEBATES TRAVADOS NA ULTIMA SESSÃO DO REICHSTAG

Amsterdam, 9. (A. H.) — O "Deutsche Tageszeitung", de Berlim, resumindo os debates travados na ultima sessão do Reichstag, informa que o deputado socialista Wendel denunciou a dictadura exercida pela Allemanha na Alsacia-Lorena e accrescentou:

"Antes da guerra, quatro quintas partes da população eram grandemente favoraveis aos allemães. Actualmente, porém, as condições estão inteiramente invertidas".

O deputado progressista Waldstein confirmou completamente a declaração feita pelo seu collega Wendel.

O general Wrisberg affirmou que sómente duas pessoas haviam sido presas na Alsacia-Lorena, após a decretação da lei sobre as necessidades da guerra.

O deputado Waldstein interrompeu o orador, gritando: "Centenas".

O sr. Groeber, do partido do centro, disse que as promessas de Reichstag, relativamente ao repatriamento dos alsacianos-lorenos não foram, infelizmente, cumpridas, e que por certo os expatriamentos permanentes dos alsacianos-lorenos ultrapassaram as necessidades da guerra.

O sr. Hauss, alsaciano, affirmou que pessoas absolvidas pelo Tribunal Militar, foram de novo bannidas, o que constituia um insulto á lei. "Incontestavelmente — disse mais o sr Hauss — o descontentamento reina na Alsacia, mas, se o Reichstag cumprir o seu dever, esse descontentamento desapparecerá".

O deputado Boehle, socialista, disse que o silencio do Reichstag na questão em debate significaria cumplicidade na oppressão aos alsacianos.

Paris, 9. (*Correio da Manhã*) — O *Petit Parisien*, em telegramma recebido de Zurich, informa que no curso dos debates travados na ultima sessão do Reichstag, o deputado socialista Wendel declarou que no caso de um plebiscito na Alsacia-Lorena, quatro quintas partes da sua população optaria pela França, afim de escapar ao regimen de oppressão do governo da Allemanha.

O deputado progressista Waldstein declarou haver constado que a corrente germanophila ali desappareceu completamente porque a população está firmemente convencida de que os alliados sairão victoriosos da guerra.

* * *

OS NORTE-AMERICANOS REPELLEM DOIS ATAQUES DOS ALLEMÃES

Londres, 9 — (A. H.) — O communicado official americano de hontem á noite informa que, a nordeste de Chateau-Thierry, os ataques allemães, lançados numa frente de duas milhas e executados durante a noite, após preparação de artilheria, foram repellidos com pesadas perdas para os atacantes, que não conseguiram attingir a linha americana em ponto algum.

* * *

O "DAILY EXPRESS" E A OFFENSIVA DIPLOMATICA DOS ALLIADOS

Nova York, 9 (A. A.) — O "Daily Express", segundo informam despachos de Londres, diz que os alliados têm agora uma excellente opportunidade para iniciar uma offensiva diplomatica, explicando aos slavos da Russia e da Austria, a significação da victoria dos alliados. Accrescenta ser necessario que se traduzam as vagas referencias ao direito que os povos têm de dispôr de si mesmos, em termos concretos, de fórma a evitar falsas interpretações.

* * *

A TROCA DE PRISIONEIROS ENTRE A INGLATERRA E A ALLEMANHA

Haya, 9 (A. A.) — A conferencia dos delegados britannicos e allemães para tratar do accordo sobre a troca de prisioneiros de guerra, foi inaugurada sob a presidencia do sr. Loudon, chefe do gabinete hollandez.

As sessões do Congresso de dez a quatorze dias.

O ministro do Interior da Gran-Bretanha, sir G. Cave, agradeceu ao governo da Hollanda a sua intervenção no preparo da actual conferencia. Em seguida assumiu a presidencia da reunião o sr. Vredenbusch.

Haya, 9 (A. H.) — Realizou-se hontem nesta capital a primeira reunião da Conferencia para permuta de prisioneiros entre a Inglaterra e a Allemanha.

Presidiu á reunião o sr. Van Loudon, ministro das Relações Exteriores da Hollanda, que deu as boas vindas aos delegados, em nome do governo hollandez.

Responderam, agradecendo a hospitalidade que lhes dispensa a Hollanda, o general Friedrich, primeiro delegado allemão, e sir George Cave, chefe da delegação britannica.

* * *

A ENTRADA DE TRABALHADORES ISRAELITAS NA ALLEMANHA

Haya, 9 (A. A.) — Informam de Berlim, que a Agentia Judaica de Correspondencia, sob o pretexto de ter apparecido uma epidemia de febre typhoide, entre a população israelita da Polonia, prohibiu, por intermedio do ministro do Interior da Allemanha, a entrada de trabalhadores israelitas naquelle Imperio, continuando, porém, a ser admittida a entrada dos trabalhadores polacos.

Amsterdam, 9 (A. H.) — Informam de Berlim que o "bureau" de correspondencia judaica diz que, pretextando grassar a epidemia da febre typhoide entre a população judaica da Polonia, o secretario do Interior allemão prohibiu a admissão, na Allemanha, de trabalhadores judeus provenientes da Polonia, ao passo que os trabalhadores polacos, embora da mesma procedencia, continuam a ser admittidos.

A IMPORTANCIA DA GRECIA COMO FACTOR MILITAR AO LADO DOS ALLIADOS

Londres, 9 (A. H.) — O sr. Gennadius, ministro grego junto ao governo britannico, entrevistado pelo "Observer", declarou que a importancia da Grecia como factor militar, que possa influir na victoria dos alliados, augmenta incessantemente. O sr. Gennadius accrescentou que a recente victoria na Macedonia é apenas o preludio de successivos exitos do exercito grego, habituado ao terreno e clima da região e desejoso de vingar "as atrocidades dos bulgaros, cognominados os prussianos balkanicos."

MUTILADO

EXPEDIENTE

Prevenimos aos nossos annunciantes que são nossos exclusivos cobradores, autorizados por procuração, os srs. João Borges e José Alves da Silva.

As contas que não forem pagas áquelles senhores, ou directamente á caixa deste jornal, não serão consideradas validas por esta Empresa.

*

A serviço desta folha percorrem os Estados do Rio, Espirito Santo e Minas os nossos representantes Pedro Baptista da Silva e Luiz de Mattos Neves, para os quaes solicitamos a costumada benevolencia dos nossos amigos e assignantes.

OSWALDO CRUZ

Oswaldo Cruz merece da capital do Brasil o maior dos preitos. Ninguem fez ainda pela riqueza da cidade tanto quanto o seu extraordinario saneador. E virá o dia, que felizmente parece não está longe, em que se perpetuará a sua memoria em monumento digno da grandeza da sua obra. Emquanto não se chega a isso, a lembrança da sua passagem milagrosa vae sendo gravada nos logares onde elle viveu e onde deixou a marca da sua personalidade. Manguinhos já possue um pequeno busto seu, e a Directoria Geral de Saude Publica inaugurou sabbado um outro.

Nunca tive a fortuna de privar na grande intimidade de Oswaldo Cruz. Pelo que até mim transpareceu, porém, do seu sympathico homem, posso avaliar as joias do seu espirito e do seu coração. Os seus discipulos e mais intimos amigos deveriam escrever e contar para o publico as occorrencias menores da sua vida. Quantas mostras de belleza moral não poderiam trazer os seus companheiros dos dias de [illegible] de Manguinhos, para a gente que o conhece de tão longe e, embora admirando-lhe a gigantesca obra de hygienista, não sabe dos thesouros, cheios de ensinamento, da sua alma!

Oswaldo teve uma psychologia, uma mentalidade, um modo de ser que deveria ser conhecido da nação. A sua vida é uma aprendizagem: para o esforço, para a dedicação, para a tenacidade, para a victoria. A sua capacidade cerebral extraordinaria, de scientista fervilhante pela belleza pura da sciencia, que era ao mesmo tempo um Hercules, pela sua energia de acção, merece um estudo amoroso, que somente aquelles que o conheceram de muito perto poderão um dia fazer. Seus methodos de trabalho, sua systematica scientifica, a historia da sua formação intellectual, tudo isso deveria ser carinhosa e cuidadosamente descripto pelos seus discipulos, não apenas com o proposito da mais merecida homenagem, senão tambem como lição e um estimulo para os seus compatriotas.

Quem se approximou uma vez de Oswaldo Cruz nunca mais esqueceu a impressão de dominio e seducção que em todos deixava. Era um homem extraordinariamente forte, mas de uma brandura que logo no primeiro trato encantava quem delle se achegava, apezar de uma vontade de ferro, que antes quebrava do que torcia, e nunca torceu nem quebrou, como disse a proposito do conselheiro Ruy Barbosa. Quem o assistisse uma vez, sem um commentario ou em um conhecimento mais [illegible], logo a intuição de uma intelligencia recta e decidida, com o seu caracter.

Vi-o a primeira vez quando lhe fui levar uma carta apresentando-me. Não o conhecia. Até a minha chegada, porém, como a todos nós, o éco de suas glorias, já colhidas [illegible], na antiga séde da Saude Publica, á rua Clapp. Não lhe [illegible] do seu bacteriologista de Manguinhos; não sei porque levava o coração batendo. Subi offegante a escadaria do velho edificio, e [illegible] quando Oswaldo Cruz me mandou entrar para a sua sala. Acolheu-me, como a todos que o procuravam para trabalhar, com cordialidade e generosidade que logo desfizeram o meu temor... De que? ainda hoje eu pergunto.

Não sei porque pintam sempre os homens de sciencia como velhos encarquilhados e mal apparentados, que fazem muita vez a gente recear e temer a propria sciencia. Pensei que Oswaldo Cruz fosse assim, não velho porque o sabia moço, porém com um perfil mais duro e um acolhimento mais secco. Longe de mim imaginar que ia deparar uma cabeça romantica como a sua, já encanecida na mocidade, e um trato gentil, embora sem os maneirismos de uma affectada polidez. Houve até um traço no vestuario de Oswaldo, que me chamou logo á realidade da terra e me trouxe a convicção de que estava junto a uma creatura affectuosa. Foi uma pulseira de ouro, que elle trazia solta no pulso, lembrança do seu noivado, que nunca mais o abandonou. Como que senti um banho de calor, que humanizou o seu semblante aos meus olhos, dando-me ao mesmo tempo uma impressão mais amena do homem de sciencia, que eu julgava um frio e calculado indagador dos factos immanentes da natureza...

Esse homem affavel e terno foi um milagre no Brasil e na educação brasileira. A sua coragem, a sua tempera resignada de trabalhador que tudo confia no esforço humano estão a pedir dos discipulos que lhe receberam das proprias mãos a sabedoria, uma narrativa que a todos possa instruir. Foi a maior constancia como scientista, e desde a escola até a gloria conservou o mesmo amor e tratou com egual tenacidade a microbiologia. Um modelo digno de ser revelado!

* * *

Quando Oswaldo Cruz acabou, na Faculdade do Rio os seus estudos medicos, tinha decidida a sua vocação de experimentador. Em Paris, durante tres annos de esforço dedicado e continuado, conseguiu formar a sua educação technica e pratica no Instituto Pasteur. Saiu desse Instituto deixando um trabalho de grande valor sobre os effeitos da ricina no organismo, referido ainda hoje nos livros de toxicologia. Depois disso veiu para o Brasil, onde em Santos, reconheceu a peste bubonica, que estava grassando, conseguindo isolar nos doentes o microbio descoberto por Versin. Iniciou assim o serviço á sua terra. Quando o Rio foi invadido pela peste, a necessidade de um estabelecimento para fabricar o sôro destinado a soccorrer os pestosos, e a ignorancia de que já possuiamos em casa tamanha capacidade levou o barão de Pedro Affonso, então encarregado daquelle serviço pelos poderes publicos, a fazer uma consulta e um pedido ao sabio francez Roux, director do Instituto Pasteur, de Paris, para que nos mandasse um bacteriologista capaz de assumir a responsabilidade. A resposta de Roux foi a descoberta, para o Brasil, de Oswaldo Cruz, desconhecido dos brasileiros. Respondeu textualmente o seguinte:

"Entre o pessoal technico que tenho a honra de dirigir no Instituto Pasteur, ninguem possue maior competencia do que o dr. Oswaldo Cruz, cuja capacidade e idoneidade scientificas pessoalmente conheci, durante o tempo em que lidou aqui."

Quem conhece os elementos valiosos com que se compõe o Instituto Pasteur, de Paris, entre os Metchnikoff, para citar o sabio mais popular, póde avaliar o significado do attestado do director daquelle Instituto. [illegible] Oswaldo Cruz em plena mocidade.

Ainda assim, bacteriologista consummado e acreditado entre os melhores de um dos mais importantes centros scientificos do mundo, permaneceu desconhecido e ignorado no Brasil. Quando se pensou em sanear o Rio, ninguem se lembrou delle. O governo Rodrigues Alves cogitou para isso o dr. Salles Guerra; ao bom senso, a falta de vaidade e a dignidade moral desse illustre clinico, devemos a indicação de Oswaldo Cruz. "Mas quem é esse Oswaldo?" — perguntou o então ministro Seabra, ao dr. Salles Guerra, que logo lhe expoz os titulos desse brasileiro já consagrado na Europa. Convencido pelo dr. Salles Guerra, que tinha encontrado o homem adequado á circumstancia, foi o ministro Seabra ouvir o presidente Rodrigues Alves, para quem elle lhe annunciou a escolha. "Mas quem é esse Oswaldo", repetiu o presidente. O moço era inteiramente desconhecido no Brasil, [illegible] seus serviços. Não fosse a indicação de um estrangeiro, e Oswaldo jámais teria sido descoberto no Brasil, e não fosse a modestia, rara em nossos tempos de hoje, do dr. Salles Guerra e o Rio estaria até hoje com o seu immortal saneador.

O quanto valia, provou-o logo Oswaldo Cruz, na resposta que deu ao seu governo, sobre a extinção da febre amarella. "Dêm-me leis e recursos, e dentro de tres annos acabarei com a febre amarella. Se não o fizer que me enforquem na praça publica." A vehemencia da linguagem traduz a confiança inabalavel em seu saber e na sua acção. E' um modelo de direcção, para um administrador. Tanto assim disse, fez, desmanchando tremenda sequencia que sobre nós pairava, de sermos um paiz de febre amarella, evitado pelos estrangeiros com o instincto cauteloso de quem foge a um lodaçal. Durante cerca de setenta annos, quasi um seculo, a terrivel epidemia dava cabo, annualmente de mais de mil vidas no Rio de Janeiro. E a sua predilecção especial para o branco europeu e para, ao mesmo tempo [illegible] da raça negra ao virus, estava realizado entre nós o paradoxo [illegible] da selecção da raça negra, com exclusão da branca. Com a febre amarella, foi-se [illegible]. Iriam com ella todos os nossos [illegible], se [illegible] dessem os recursos. E como não lhe bastasse a benemerencia de extinguir a nossa mais vergonhosa mancha, ainda o seu nobre amor á sciencia, dotou o Brasil da melhor escola e da melhor gente de que se póde orgulhar um paiz, com respeito á medicina experimental. Manguinhos e os discipulos de Oswaldo... nunca se dirá de um e outro [illegible] que equivalha á verdade!

ANTONIO LEÃO VELLOSO.

Topicos & Noticias

O TEMPO

Brilhante e claro pela manhã, o dia de hontem tornou-se, á tarde, sombrio e ameaçador. A temperatura nesta capital oscillou entre os extremos de 18°,8 e 22°,5.

Communica-nos o Observatorio Nacional o seguinte:

"Situação geral da atmosphera ás 10 horas da manhã de domingo — O anticyclone [illegible] ha dias, moveu-se na direcção N.E., perdendo [illegible] de intensidade. A depressão continental aprofundou-se [illegible]. Ha algumas [illegible] anticyclone. O barometro [illegible] do Continente. [illegible] temperatura media da capital foi hontem 21°8, isto é, 1°,0 acima da normal.

Probabilidades do tempo das 16 horas de hoje até ás 16 horas de amanhã:

Estado do Rio (previsão geral) — Tempo, instavel. Temperatura, estavel.

Districto Federal — Tempo, em geral instavel (1); podendo aggravar-se com chuvas esparsas á tarde e á noite (2). Temperatura, em declinio no correr do dia (3). Temperatura, em declinio (2). Ventos, normaes; predominando os do quadrante sul.

Escala de probabilidades — 1) muito provavel; 2) provavel; 3) algumas probabilidades.

HOJE

Está de serviço na Repartição Central de Policia o 1° delegado auxiliar.

Na 1ª Pagadoria do Thesouro Nacional pagam-se as seguintes folhas: montepio da Fazenda, aposentados da Justiça e aposentados da Marinha e Guerra.

A carne

Para a carne bovina posta em consumo hoje, nesta capital, foram affixados hontem, no Entreposto de São Diogo, os preços de $900 a $940, sendo cobrado ao publico de 1$100 a 1$140.

Porco, de 1$400 a 1$500; carneiro, de 1$800 a 2$000.

O *habeas-corpus* concedido pelo Supremo Tribunal a um sorteado que o fóra illegalmente, está sendo considerado como uma porta aberta aos conscriptos para fugirem ao cumprimento do dever.

Entretanto, a decisão da alta côrte de justiça não se presta a tal interpretação, pela sua concordancia com a letra e o espirito da lei do sorteio militar. Ella só importa na restauração de dispositivos legaes em seus devidos termos, e não póde autorisar a excusa daquelles que regularmente são chamados ao serviço das armas.

No caso, deu-se o seguinte: determinando a lei que o sorteio se effectuará pelos districtos de residencia dos alistados, foi sorteado em outro districto que não o de sua residencia, o impetrante daquella ordem. Em plena ignorancia do facto, tanto que a lista local, unica em que podia estar inscripto e era obrigado a conhecer, não lhe assignalava o nome, elle ficou apontado como insubmisso e sujeito a todas as consequencias penaes da transfuga. Appellou para a justiça. A justiça garantiu-o contra possivel violencia.

Ahi se observam apenas a comprovação e o resultado do modo irregular como executaram as suas funcções muitas juntas de sorteio. São innumeras entre ellas as que, num trabalho de compadresco ou ao serviço de interesses politicos, fizeram a substituição dos verdadeiros sorteados por aquelles que não o podiam ser, ou que não o foram. Como obra de fraude, esse jogo teria de ficar a descoberto. Agora, os factos estão apparecendo, uns sobre outros.

Mas as autoridades militares começaram a agir, para a repressão desses abusos, com a necessaria energia. Se elles se deram numa phase de experiencia, sem duvida não se verificarão mais nas provas futuras.

A lei que corrige irregularidades, em favor de uns, pune, e nenhuma sentença a annullará a esse respeito, os que, chamados segundo as suas determinações, recusam habilitar-se no serviço da defesa nacional, dever supremo de todo o cidadão.

O embaixador argentino em Washington, dr. Romulo Naón, esteve hontem em Copacabana, em casa do senador Lauro Muller, com quem teve demorada e amistosa palestra.

A's justas reclamações sobre a nossa falha e inexequivel lei sobre concessão de patentes de invenção respondeu o sr. Pereira Lima convidando varios cavalheiros para, em commissão, estudarem a nossa legislação sobre a especie e tambem sobre marcas de fabrica. Concluidos os trabalhos, a commissão apresentará a s. ex. um projecto de lei, que será remettido ao Congresso, para servir de base á nova lei.

Não nos parece que o ministro da Agricultura tenha andado acertadamente creando mais essa commissão, porque está dependendo do Congresso ha tres annos a reforma da lei de patentes, reforma que foi solicitada pelo seu antecessor, o sr. José Bezerra, em 1915, e que até hoje não teve andamento, apezar de esforços e reiterados pedidos feitos ao relator para apresentar seu parecer, com as alterações que julgasse convenientes.

Além de ser da competencia privativa do Congresso a elaboração dessas leis, tornando-se, portanto, superfluo o trabalho que se vae fazer, o funccionamento dessa commissão acarretará despesas novas, que não se justificam no momento actual.

No projecto enviado á Camara pelo sr. José Bezerra, collaborou um dos directores geraes do Ministerio, o sr. Araujo Castro, que conhece profundamente a organização desse serviço nos mais adeantados paizes, e allia a uma grande pratica dessa especialidade profundos conhecimentos juridicos. Faz parte o dr. Araujo Castro da nova commissão, e nella irá, por certo, defender seu antigo trabalho, o que nos faz acreditar que diminutas serão as alterações propostas ao projecto referido.

Para fazer as bases de um projecto que depende do estudo do Congresso, em materia que é de sua attribuição privativa, vae o sr. Pereira Lima congregar meia duzia de cavalheiros, que não poderão ser ouvidos na Camara e no Senado, para defenderem as suas opiniões na hypothese de ser alterado o que já se fez.

Mais logico seria que o ministro da Agricultura se dirigisse á Camara, pedindo o andamento do projecto enviado, ou interviesse, particularmente, para que elle fosse tornado lei, com as alterações que lhe parecessem necessarias.

ELEVADORES Electricos IDEAL para papeis, carga ou passageiros, com cabines simples ou de luxo, na *Fundição Indigena.* (C. 1304)

Tendo o Tribunal de Contas negado registro ao termo de accôrdo effectuado com a Companhia Brasileira Carbonifera de Ararangua, por não constar que a mesma esteja legalmente constituida, o ministro da Viação remetteu ao Tribunal os documentos que comprovam o funccionamento legal dessa empresa.

BRANDÃO ALFAIATE. Av. Rio Branco, 102 (C. 1634)

Por exigencia de nossa legislação, todos os pagamentos no estrangeiro são feitos por intermedio da Delegacia do Thesouro em Londres, o que dá como resultado, actualmente, devido á instabilidade dos mercados de cambio, ter o Thesouro que pagar a differença sobre Londres.

A manutenção de tão inconveniente providencia ainda ha seis mezes occasionava aos nossos funccionarios consulares e diplomaticos, no Rio da Prata, uma diminuição em seus vencimentos de cerca de 30%, differença essa que redundava em lucro do estabelecimento bancario que acceitava o saque.

Se com o pagamento dos funccionarios brasileiros, nada perde o Thesouro porque essa differença corre por conta delles, com o pagamento das compras effectuadas no estrangeiro, não succede o mesmo. O Thesouro paga a differença, concorrendo assim para a riqueza de instituições bancarias estrangeiras.

Já lembrámos a revogação dessa lei, que vale por imposto onerosissimo sobre os vencimentos dos nossos agentes consulares e diplomaticos. Uma vez, porém, que nenhuma providencia foi dada, e ella seria facilima pelo pagamento feito de modo directo por intermedio do Banco do Brasil, devemos dar os parabens aos funccionarios brasileiros, com exercicio no estrangeiro, pela creação proxima das succursaes do Banco do Brasil, em Montevidéo, e em Buenos Aires.

Só assim, o que elles perdem e o que perde o Thesouro, nessas differenças de cambio, redunda em beneficio de uma instituição bancaria brasileira.

Aos grandes resultados dessas agencias, dado o desenvolvimento de nossas relações commerciaes com o Uruguay e a Argentina, poderemos juntar o da differença de cambio sobre Londres, anomalia que só existe pela indifferença com que são olhados os interesses do Thesouro.

Chapéos "GELOT"
ALMEIDA RABELLO — (C. 693)

O ministro da Viação remetteu ao Ministerio da Fazenda, para este emittir o respectivo parecer, o projecto de regulamento da caixa de pensões dos operarios da Repartição de Aguas e Obras Publicas.

LACOL TINTA ESMALTE Grande brilho e resistencia (C. 695)

Estando a responder a conselho de guerra o 1° tenente engenheiro machinista Florenciano Aguiar de Mattos, o ministro da Marinha concedeu-lhe a cidade de Manáos, onde se acha, por menagem, afim do referido official poder tratar de sua defesa.

Traços da Semana

A semana foi tomada por dois assumptos que andaram juntos sem se repellirem: a vacca e a Academia de Letras. Essa ligação, meramente accidental, não deixou, entretanto, de ter a sua propriedade, porque, se a vacca fornece o leite de Minas, a Academia dá o leite do espirito.

A vacca foi defendida no Parlamento; a Academia foi atacada nas folhas. A circumstancia em virtude da qual uma logrou enthusiastas, e a outra só conseguiu detractores, prova bem como neste seculo de tantas e tão retumbantes campanhas renovadoras o homem é cada vez mais um animal que come, e não aquelle ser que Pascal definiu como um caniço, o mais fraco de toda a natureza, mas um caniço que pensa...

A vacca, dando o leite e a carne para o estomago, superou, assim, a Academia, que dá o pão literario para o cerebro.

E eis porque, meus amigos, uma lei sobre a matança de vitellas e outra sobre a localização dos estabulos fizeram vibrar as cordas dum debate politico, emquanto que uma posse, uma eleição e a abertura duma vaga na Academia, factos que se succederam uns sobre os outros, só provocaram a série dos epigrammas classicos que essa instituição sempre proporcionou e ha ainda de proporcionar através dos annos.

Não obstante, é da Academia, — sinto-o nitidamente — que desejaes que fale esta chronica.

A moda estabeleceu, desde Luiz XV, as satyras contra os academicos. Mas muitos dos autores dessas satyras, registra-o a Historia, foram depois tentados pelo desejo de entrar na alta companhia. Um dito espirituoso, já não se sabe de que epoca nem de que origem, proclamou a necessidade de nunca ser recusada a palma academica aos que uma vez a tenham desdenhado; e isso pelo mesmo motivo, accrescentava-se, que faz com que as autoridades obriguem um homem a casar-se com a rapariga que elle violou...

Certo, não foi esta a razão da entrada na nossa Academia Brasileira de Letras do digno dr. Ataulpho Napoles de Paiva, magistrado incorruptivel, e que, solteirão, tem até hoje resistido ás seducções do peccado original, nem tampouco a da recentissima escolha do dr. Helio Lobo, que só costuma violar os archivos do Ministerio do Exterior, na faina benedictina de compendiar com documentos authenticos e officiaes as suas festejadas obras sobre a historia diplomatica do Brasil. Mas foi sem duvida como um castigo e uma pena que a Academia abriu na sociedade dos seus membros um logar para Emilio de Menezes.

A uma eleição da Academia Franceza concorreu, certa vez, e como em tantas outras vezes, um candidato de notoria mediocridade. Cabalado em favor delle, respondeu já não me lembra que celebre academico: — "Dou-lhe o meu voto. E' um homem fino e de boas maneiras, que só tem contra si as suas obras, estas assim mesmo muito poucas."

Doutra feita, escolhido academico um vago e desconhecido padre Alary, houve quem quizesse saber o que tinha elle escripto até aquelle momento. — "Oh! tem escripto sempre alguma coisa: o nome", respondeu um dos seus eleitores.

O caso de Mably foi mais interessante. Solicitado frequentemente a apresentar a sua candidatura, elle não deixou nunca de esquivar-se; e explicava o motivo: — "No dia em que eu fôr academico, não faltará quem estranhe isso; ao passo que, por emquanto, todos se admiram de que eu ainda não o seja."

As duas primeiras destas anecdotas pódem não vir a proposito, tratando-se das eleições dos drs. Ataulpho de Paiva e Helio Lobo... Mas é indiscutivel que a ultima caracteriza com fidelidade a situação de Emilio de Menezes. Elle não teve, porém, o mesmo espirito de Mably; e só ahi os dois se distanciaram.

A primeira qualidade do academico é o apego e o respeito a certas fórmulas consagradas da vida social.

Vêde, por exemplo, o modo como nasceu e amadureceu no cerebro do dr. Ataulpho a idéa da Academia. Elle mesmo diz, no seu discurso de entrada, que a coisa lhe pareceu appetecida desde o dia, ou, melhor, desde a noite em que, assistindo á recepção de Affonso Arinos, o deslumbrara o encanto da sala repleta, toda reluzente de peitilhos engommados, toda scintillante de joias, toda emocionada pelo prazer daquelle espectaculo mundano. E o dr. Ataulpho, homem educado, de grandes relações, entrou sem bulha na Academia, tão sereno e tão elegante como se entrasse na Lallet.

O caso psychologico do dr. Helio Lobo é diverso. Esse diligente e applicado funccionario das Relações Exteriores foi muito cedo absorvido pelas responsabilidades da sua rapida carreira. Official, secretario de legação, ministro residente, consul, secretario da presidencia da Republica, conferencista, historiador, homem do mundo, tudo isso lhe veiu de repente, como numa avalanche, e com tanta surpresa para elle que o joven prendado de tantas graças, para lhe não prejudicar os successos a sua face glabra de mancebo, entalou um monoculo; e, para terem maior autoridade os seus escriptos, fechou a testa com um vinco precoce. O dr. Helio Lobo foi, portanto, assoberbado pela necessidade immediata de compôr um scenario onde a sua pessoa ficasse em proporção com os seus meritos.

As mulheres costumam illudir a galeria com o artificio de uma mocidade pacientemente manipulada no toucador; e assim imperam. O dr. Helio Lobo, collocado na situação inversa, tendo que imperar, ainda verde, num circulo de gente madura, vê-se obrigado a parecer mais sizudo do que ja realmente é. Dahi o recurso aos artificios. A Academia, com aquella farda e o cheiro de incenso que se respira dentro dos seus muros, era qualquer coisa de equivalente a uma barba postiça. Elle pretendeu-a e obteve-a por uma exigencia da sua situação, porque ella lhe era imprescindivel e lhe faltava ao seu scenario, e do mesmo modo porque amanhã receberá a grã cruz de qualquer coisa, a medalha do merito agricola, com que sonha o dr. Miguel Calmon, a legião de honra, e até a cruz de ferro, se a Allemanha vencer a guerra.

O convencionalismo social, eis a Academia!

Todos esses ornamentos e distincções, que tornam mais enluvado o dr. Ataulpho de Paiva e mais erudito o dr. Helio Lobo, não se ajustavam, porém, a Emilio de Menezes, em quem produziam o effeito duma roupa folgada, de mangas compridas, e a quem davam o traço fatal duma caricatura, desfigurando-lhe a personalidade. A Academia de Emilio devia ser como a de Platão, nos jardins de Academus, ao ar livre, sob o canto dos passaros e á sombra das arvores, de horizontes tão largos, quanto os seus alexandrinos pomposos, vasta e desabrigada, onde as gargalhadas do poeta pudessem estourar tão francamente como elle as emittia na sua eterna bohemia literaria.

A morte, arrebatando-o, não permittiu que elle transpuzesse os batentes da casa sagrada; mas publicaram-lhe o discurso de entrada, preparado antes da molestia o abater. Melhor seria para a sua memoria a ignorancia dessa peça insincera, mastigada, falsa, quasi ridicula, em que não ha nada verdadeiramente de Emilio.

Este poeta irreverente improvisou uma quantidade immensa de epitaphios em verso. Era um genero da sua predilecção, com que alfinetava os contemporaneos. Esqueceu-se, porém, de fazer o delle proprio, que, como o de Piron, podia ter apenas dois versos:

Ci-git Piron, que ne fut rien,
Pas même académicien.

Costa REGO.

O presidente da Republica receberá hoje, ás 11 horas da manhã, no palacio do Cattete, em audiencia solenne, os membros da missão italiana chefiada pelo deputado Vito Lucciani.

A policia resolveu apprehender as cedulas-reclames que algumas casas commerciaes ou fabricantes de bugigangas distribuem entre os seus freguezes ou entre aquelles cuja freguezia disputam. Vae ser uma campanha terrivel, iniciada já, com satisfatorio exito, desde ante-hontem.

Comprehende-se o intuito da autoridade. E' impedir que os papalvos tomem os annuncios, pelo "fac-simile" das notas verdadeiras em que apparecem, como o papel-moeda circulante com a responsabilidade do Thesouro. E o mundo, como se sabe, está cheio de papalvos, muito accessiveis a essa especie de ludibrio.

Quanto, porém, ás cedulas falsas atiradas á circulação monetaria e cuja perfeição autoriza que os mais precavidos as acceitem, sem o direito de as impugnar, tão perfeitas que o proprio Thesouro, confundindo-se, as recebe uma vez por outra, a policia não tem o que fazer. E' recente o caso das da 13ª estampa. A autoridade teve nas mãos o fio da meada e, apezar do alarme e dos prejuizos causados em todo o paiz, pela enorme quantidade do producto de imitação que encheu as nossas praças, não se deu por achada.

A este respeito, conhecem-se as providencias administrativas do Ministerio da Fazenda. Mas não ha noticia de um só acto policial traduzindo um esforço para a facil descoberta dos falsarios.

No palacio do Cattete, ás 2 horas da tarde, o presidente da Republica receberá hoje, em audiencia especial, o sr. Romulo Naon, embaixador da Republica argentina junto ao governo dos Estados Unidos da America do Norte.

Alguns intendentes municipaes têm concedido entrevistas para serem publicadas, naturalmente escriptas de proprio punho pelo cuidado com que devem ser traduzidas em letra de forma, nas quaes esses legisladores expõem os seus pontos de vista, sobre certos problemas de actualidade para o governo da cidade.

As entrevistas são concordes em affirmar que a situação da Prefeitura, particularmente a que diz respeito á sua economia e ás suas finanças, merece attenções especiaes. E suggerem planos, medidas, idéas, bordando commentarios em torno da ultima mensagem enviada ao Conselho pelo sr. Amaro Cavalcanti. Nota-se a preoccupação muito animadora de trabalharem todos, na vigente sessão dessa assembléa, para que o Districto Federal se liberte quanto antes dos multiplos embaraços que o vêm attribulando, desde que os erros dos seus dirigentes se accumularam até reduzirem os negocios municipaes a esse estado de coisas confessado pelo proprio prefeito.

Se os intendentes não mudarem de rumo e afastarem mesmo do seu seio a maldita politicagem, que lhes toma todo o tempo, entregando-se, incondicionalmente, ás discussões superiores de assumptos que só interessem ás collectividades, farão obra merecedora de applausos.

E' preciso que essas magnificas disposições não fiquem sómente em promessas. No Conselho, ha duas correntes partidarias accentuadas e que lutam em campos oppostos. Resolveram ambas fiscalizarem-se mutuamente e cada qual procura, uma mais do que a outra, prestar á cidade os serviços que são de esperar.

Brandão & Cia. CAMISEIROS SOB MEDIDA. — Ouvidor, 130 (C. 694)

Pelo ministro da Viação foram approvadas as instrucções para o funccionamento da commissão de estudo do Porto de Tambahu', na Parahyba.

Narraram-nos um facto que mostra bem como, apezar de ser a capital da Republica, esta cidade não differe, em muita coisa, de aldeiolas longinquas, sem progresso e, pois, sem organisação, sujeitando os mais sagrados interesses dos seus habitantes a precalços dolorosos.

Mora na praça 7 de Março um official do Exercito que é, tambem, lente de um dos nossos institutos de ensino militar e que, soffrendo de uma aneurisma, está sobre um leito com a existencia por um fio. Hontem, á tarde, sobreveiu-lhe uma crise. A sua familia, deante do perigo que se lhe annunciava, requerendo um soccorro immediato, um calmante qualquer, correu á casa de um medico da visinhança, para o chamar. Esse clinico escusou-se, allegando que o doente era de outro. Não houve força humana que o demovesse. Foi a outro, perto. Este ia jantar e recusou-se ao appello. E mais dois, residentes naquella praça, tiveram procedimento identico. Quiz a providencia divina que o enfermo supportasse a angustia, que o assaltava, e só por isto não se verificou o seu desenlace, ao desamparo.

Felizmente, a deshumanidade de taes medicos não serve de padrão aos habitos de toda a classe. Mas ha o facto, e facto desconcertante. Nesta capital, ainda se verificam casos dessa ordem, dependendo a nossa vida do bom ou mau humor de pessoas cuja missão, na verdade, lhes impõe deveres a que não podem faltar, sem motivos muito ponderosos.

Na visinhança de pharmacias, no Rio, tem acontecido muitos desastres, que seriam remediaveis, porque á noite innumeros pharmaceuticos não attendem, nem mesmo por misericordia, aos que lhes batem á porta.

Em materia de soccorros publicos, salvo o serviço da Assistencia, que não póde multiplicar-se com a só dedicação dos seus poucos funccionarios, desprovida de maiores recursos, batemos o *record*...

Royal — CIGARROS OVAES — Caporal Fino Especial COMPANHIA VEADO (C. 501)

Certos politicos estão desenvolvendo um trabalho formidavel para que o Ministerio do Interior permitta que sejam pagas as patentes de muitos officiaes da Guarda Nacional, que não o fizeram a tempo, e agora, depois do decreto do governo da Republica que passou essa milicia para a segunda linha do Exercito, querem satisfazer os seus compromissos para poderem allegar direitos adquiridos.

Na sua maioria, esses individuos são politiqueiros da roça, cabos eleitoraes dos protectores graduados, que delles tiram a influencia, e lhes precisam pagar dedicações de qualquer forma. Entre outros, esse elemento é que desmoralizou a Guarda, lançando-a ao ridiculo de que ella, com grande pezar para as suas antigas tradições, se vinha cobrindo.

Os politicos que não tiveram escrupulo em fazer officiaes esses amigos, não têm agora a menor cerimonia em pleitear a legalização de suas patentes, que elles obtiveram por luxo, vaidade ou pretexto para fugirem á cadeia, mas cujos emolumentos não pagaram, porque entendiam que isso era uma formalidade dispensavel.

Não é possivel que esse absurdo se verifique. O ministro da Justiça está no dever de se oppôr a esse abuso, que uma vez commettido, seria o primeiro passo dado para que as intenções moralizadoras do proprio governo, no seu recente acto, fossem frustradas, seguindo-se depois uma serie de manobras, mais ou menos indecentes, que, afinal, reconduziria a Guarda ao seu precario estado anterior.

Na thesouraria do Estado do Rio paga-se hoje a folha dos reformados.

PERFUMES — Especialidades — Só na Perfumaria Nunes — Largo S. Francisco 25. (C. 464)

Pingos & Respingos

?

Eu, geralmente, aos domingos
Os jornaes, péccos de assumpto,
Expremo-os todos por junto:
Não pingam pinga de pingos!

Leio-os, releio-os; não topo
Thema que sirva! que apuro!
E' debalde que o procuro;
Qual de balde, nem de copo!

Não sei se a culpa é das folhas
Ou da ciumenta da Musa
Que os carinhos me recusa,
Que se mette nas encolhas...

Discreta amante, não ousa
Do seu amor dar-me os "pingos"
Vendo-me em casa, aos domingos,
Entre os filhinhos e a esposa.

Desta e desses as caricias
Para inspirar não me servem
(E o céo de tal os preservem!)
Nem maldades, nem malicias.

E fico tonto... (ora dá-se!)
E leio os jornaes, ás cégas,
Sem sequer ver... nos collegas
As asneiras de syntaxe!

Nem nas sessões do Congresso,
Que dão sempre assumpto vasto,
Acho um thema: — é tudo gasto,
Que é o "hoje" o "hontem" reimpresso.

Mas cumpre escrever, sem perda
De tempo: que o tempo vôa!
E escrevo uns versos á tôa...
— Desaperto para a esquerda... —

Que o verso é a arte — prothéa
De escrever sem dizer nada.
Mal comparando — é a empada
De que o camarão é a idéa...

E é por essa razão mesma
Que se censura a Poesia;
Sem ella, não ficaria
Do papel tão cara a resma.

Por causa da "arte divina"
Fazem muitos o que eu faço:
Além do papel almaço
Gastam papel de bobina...

Lendo-os exclama: — *abrenuntio!*
O Felix, e diz, zangado:
— Mas quanto espaço estragado,
A calhar para um annuncio!

Fazer versos... mas eu falo
Dos meus: — ha versos e versos...
(E de outros tantos, diversos
Na fórma e que, em fundo, egualo...

Porém ha poetas que ás vezes
Põem um mundo num soneto:
E eu relembro, com a alma em preto,
Nosso Emilio de Menezes...

Deixou de luto a Poesia
E o Riso de dôr chorando,
E, por troça, foi levando
Tambem a nossa alegria...

Mas eu, de Emilio, entretanto,
Aqui (cruel mão!) me vingo:
Escolhe, a rir, este pingo;
Tem sal? — não é graça, — é pranto.

Cyrano & C.

Casa Colombo. RIO DE JANEIRO.
Roupas e agazalhos para Meninas e Meninos de todas as edades, sempre estylos novos, preços: os da *CASA COLOMBO*. (C. 3207)

Conflicto sem solução?

O governo tem-se mantido inerte deante do conflicto suscitado entre o juiz federal dr. Raul Martins e o prefeito municipal. Não comprehendemos o porque dessa inercia, que vae deixando a capital da Republica á mercê de caprichos inclassificaveis e sem que seja exercida a devida fiscalização sanitaria sobre o mais importante dos alimentos vendidos ao publico.

No entretanto, o juiz e o prefeito, que, como altos funccionarios da nação e embora representando poderes distinctos, carecem, todavia, de manter entre si harmonia de criterios e de actos sempre que as condições o exijam, limitam-se a dar explicações de seus actos ás victimas do conflicto entre elles aberto, quando muito melhor teria sido que tivessem procurado chegar a um accordo, afim de evitarem uma situação nada lisonjeira e que está sendo aproveitada pela relissima e ordinarissima politicagem que se desenvolve no Districto Federal e que se reflecte tanto no Conselho Municipal como no seio do proprio Congresso.

Todavia, a questão, que parece a outros muito complicada, afigura-se-nos ser simplissima. O juiz federal, concedendo manutenção de posse aos proprietarios dos estabulos, quando estes eram coagidos a mudar seus estabelecimentos para outras zonas e com determinadas exigencias hygienicas, procedeu assim porque: 1° considerou illegal, basendo em sentença do Supremo Tribunal Federal, o Conselho que votou a lei que determinou aquella mudança; 2° entendeu que os vaqueiros deviam ser indemnizados, visto que os estabelecimentos delles estavam devidamente licenciados e obedeciam ás prescripções estabelecidas pela Prefeitura *na época em que lhes foram dadas as licenças municipaes.*

Se a primeira allegação tinha todo o possivel fundamento, o mesmo não succede em relação á segunda, mas não valia talvez a pena ir discutir o caso nos tribunaes, pois que o primeiro argumento era sufficiente para dar ganho de causa ao juiz que concedeu a manutenção de posse.

Actualmente, porém, — e é conveniente insistir neste ponto para provar que o juiz andou mal, — o prefeito está escudado por leis emanadas de um poder legal, competente e não discutido, leis que annullam inteiramente a primeira das allegações do juiz para conceder a manutenção de posse; e, quanto á segunda, a inanidade della é logica: pois os estabulos são estabelecimentos de um ramo de commercio muito especial, que contende directamente com a saude publica, quer seja pela presença nelles de animaes que dão causa a perturbações do bem estar e da vida de quem reside nas vizinhanças, quer seja pela qualidade e especial utilização do alimento produzido por esses animaes e vendido ao publico em estado crú, isto é, sem ter sido pasteurizado, filtrado, hygienizado. Se, para o effeito da hygiene publica, razão maxima que a todas sobreleva, e da necessidade urgente da defesa da saude do povo, pudesse haver dependencias de preliminares indemnizações economicas, nunca os governos ou as administrações locaes poderiam tomar medidas de combate contra epidemias ou epizootias.

De resto, se direito poderiam ter os vaqueiros a indemnizações, elles que fossem pleitear-as nos tribunaes, sem com isso turbarem a acção da hygiene municipal, escudados com manutenções de posse que ferem directa e positivamente legitimos e importantissimos interesses populares.

Ainda o juiz, intervindo com força armada no serviço da fiscalização, quando esta procurava impedir que individuos sem licença andassem commerciando com o leite proveniente dos estabulos, affrontou legitimas leis municipaes applicaveis a todos os volantes. Effectivamente, todo e qualquer individuo que fôr encontrado na via publica vendendo mercadorias, sem as respectivas licenças, perde as mercadorias que lhe são apprehendidas, e ainda paga a respectiva multa. Isto succede todos os dias, com muitos outros individuos que não gozam dos favores e das sympathias que cercam os vendedores ou entregadores do perigoso leite dos estabulos. E' lei geral, á qual só procuram esquivar-se os vaqueiros, que, por serem ricos, unidos e quotizarem-se para fazer face ás chicanas judiciaes, se julgam um novo poder no Brasil!

Mas o que dizemos em relação ao juiz não invalida as considerações que temos feito em relação ao prefeito, que transigiu muito facilmente com a arbitrariedade de quem não teve em nenhuma conta os interesses da saude da população da capital.

O dr. Amaro Cavalcanti não podia ignorar que, durante longos mezes, o procurador dos Feitos da Fazenda Municipal manteve paralysado um processo pendente de julgamento, porque deixou de arrazoar em tempo competente, limitando-se a usufruir os pingues rendimentos do seu cargo, emquanto que os vaqueiros rejubilavam com tal desidia, que em absoluto lhes era favoravel. Tambem o prefeito tem deixado á revelia a fiscalização das vaccas estabuladas na capital, pois *só agora* sanccionou o regulamento do Hospital Veterinario, ha muito tempo installado mas sem funccionar, precisamente por lhe faltar esse regulamento que hontem foi publicado, mas que só terá valor real e pratico quando os serviços que elle é chamado a prestar estiverem a cargo de veterinarios de verdade e não de simples ferradores, se porventura ferradores são os auxiliares da direcção daquelle novo estabelecimento.

Seja, porém, como fôr, esse hospital parece que ainda não será inaugurado, e no entretanto a inspecção das vaccas dos estabulos, — *quasi todas tuberculosas e as restantes gravemente suspeitas.* — continuará sendo apenas uma aspiração dos homens de sciencia e um desejo de defesa da população ameaçada.

Porventura o governo não comprehende que deve agir, neste caso excepcionalmente grave, ordenando a intervenção das autoridades sanitarias federaes, para a rapida analyse clinica das vaccas dos estabulos, como foi feito no Pará e em Porto Alegre, onde os delegados scientificos do governo federal encontraram grande numero de vaccas tuberculosas?

Porventura o governo julga conveniente conservar-se alheio ao conflicto levantado entre um juiz federal e o seu delegado de confiança na administração do primeiro municipio brasileiro?

Mas, então, duzentos commerciantes unem-se para desrespeitarem leis do paiz; quotizam-se e obtêm rapidamente elevadas verbas com que sustentam a chicana judicial; e o governo, armado como está de poderes excepcionaes, ha de conservar-se estranho a toda essa pendencia, não usando dos meios de que póde dispôr para obrigar a ter considerações pela saude e bem estar dos municipes, quem tudo isso desrespeita, apenas para se enriquecer vendendo leite de vaccas reconhecidamente tuberculosas, e ainda assim falsificado, desnatado e com agua?

Formuladas ficam essas perguntas. O governo que lhes responda, se é que o actual conflicto, que está na ordem do dia da imprensa, não é por elle julgado insoluvel.

Certos funccionarios da delegacia do 3° districto policial vão agora haver-se com a justiça da 2ª Pretoria Criminal, por causa de um processo de vadiagem feito pela primeira e absolvido o accusado pela ultima.

Segundo a longa sentença do juiz respectivo, o réo preso em flagrante por vadio não é um desoccupado e á data da sua autoação exercia o emprego de pratico de pharmacia, conforme conseguiu provar. Depuzeram contra elle, no inquerito, entretanto, varias testemunhas, todas ellas á serviço da delegacia, que lhe fizeram uma carga cerrada a ponto de sustentarem que o mesmo não tinha o direito de merecer a menor consideração das autoridades locaes.

Em Juizo, porém, verificou-se o contrario e o magistrado que assignou a sentença absolutoria, numa serie de *considerando*, verberou com energia o procedimento das testemunhas, funccionarios de policia, que tiveram a coragem de fazer declarações falsas. O promotor adjuncto, por sua vez, requereu certidões das peças do processo e vae denunciar os criminosos, como passiveis da pena do art. 261, do Codigo Penal.

Está ahi uma das consequencias desses flagrantes de vadiagem não serem feitos com o necessario escrupulo observadas as prescripções legaes.

Para que a instrucção criminal corra facil, as testemunhas, em geral, são pessoas da propria delegacia processante, e o pobre diabo, tenha ou não tenha meio de vida certo, tenha ou não tenha residencia conhecida, recebe a sua nota de culpa e vae para o summario da Pretoria, para se livrar.

O escandalo que agora surgiu com o 3° districto, porém, deve servir de correctivo a esses flagrantes mal feitos.

A Inspectoria de Obras contra as Seccas terminou, ultimamente, com o melhor resultado, a perfuração de um poço na propriedade "Queimados", de dona Francisca Fernandes de Oliveira, no municipio cearense de União.

Esse poço ficou com 68m,00 de profundidade, sendo de 4.800 litros a vasão horaria respectiva.

Com esse, ascende a 17 o numero de póços abertos naquelle municipio, sendo 6 publicos e 11 particulares.

PILULAS ROSADAS do Dr. WILLIAMS
O precioso remedio para as SENHORAS fracas e nervosas. (C. 591)

Pela Inspectoria de Obras contra as seccas foi concluida, recentemente, no municipio de Canguaretama, Rio Grande do Norte, a abertura de um poço na propriedade denominada "Mundo Novo", de Fabricio G. de Albuquerque Maranhão.

A profundidade desse poço é de 73m50 e a respectiva vasão horaria de 2.300 litros.

No mesmo municipio está sendo perfurado um poço na localidade Villa Flôr, para serventia do publico.

Durante todo o dia de hontem, o presidente da Republica não recebeu pessoa alguma no palacio do Cattete.

S. ex. conservou-se em seus aposentos particulares, examinando varios papeis referentes á administração.

"CIGARROS MISTURAS"
Manufactura esmerada de **LOPES SA' & C.**, são os melhores. **Rua Santo Antonio, 5|9.** (C 1288)

O ministro da Fazenda, attendendo ao que solicitou o procurador seccional da Republica no Estado do Rio de Janeiro, pediu ao seu collega da pasta da Agricultura informar qual a quantidade exacta de tijollos vendida por Protógim de Miranda Sá Sobral á Estação Experimental de Canna de Assucar de Campos, visto que um dos documentos enviados pelo seu referido collega á Procuradoria Geral da Fazenda Publica se refere a 150.000 tijollos e outro a 100.000.

As missas de hoje

Rezam-se as seguintes por alma de:
Sebastião dos Santos, ás 9 horas, na egreja de N. S. do Rosario e S. Benedicto;
Alzira Monteiro Gonçalves, ás 10 horas, na egreja do Santissimo Sacramento;
Dr. Daymar Vieira Lima, ás 9 horas, no Santuario do Coração de Maria, rua Cardoso, Meyer;
Paschoal Chiamarelli, ás 9 horas, na matriz de Sant'Anna;
Benedicta Maria da Silva, ás 9 horas, na egreja da Lampadosa, avenida Passos;
Virginia dos Santos Ferreira, ás 9 horas, na egreja de N. S. da Gloria, largo do Machado;
Emilio Kohr, ás 9 horas, no altar-mór da egreja de S. Francisco de Paula;
Pharmaceutico José Alves Ribeiro Cirne, ás 9 horas, na egreja de S. Francisco de Paula;
Luiz Carlos Ferreira, ás 9 horas, na egreja de S. Francisco de Paula;
Lydia Simenin Leal, ás 9 horas, na matriz de N. S. da Conceição;
Jeronymo Ferreira das Neves, ás 10 horas, na egreja do Carmo;
Bernardina Marques Pires Vaz, ás 9 1|2 horas, no altar de N. S. das Dores, em S. Francisco de Paula;
Maria Francisca Barroso Machado, ás 9 horas, na egreja da Piedade, estação da Piedade;
Eulalia Fonseca, ás 9 1|2 horas, na Candelaria.

A VIDA CARA

O sr. Altino Arantes appella para o presidente da Republica

Do sr. Altino Arantes, presidente de S. Paulo, o presidente da Republica recebeu hontem [illegible] longo officio que damos [illegible], fazendo um appello á providencias urgentes do governo federal contra as causas remediaveis da carestia da vida entre nós, [illegible] cujos principaes factores [illegible] peculação.

Esse documento tem [illegible] importancia. Já não se trata [illegible] clamor que a imprensa [illegible] campanha sem tregoas, [illegible] de levantando ha tanto tempo, que é tido talvez, á vista da absoluta ausencia das medidas [illegible] madas, como uma simples declamação literaria. Agora é o presidente de um grande Estado como S. Paulo, cujo desenvolvimento industrial e agricola [illegible] aos seus homens de trabalho os melhores ordenados e salarios [illegible] os percebidos nos outros, [illegible] descarna a situação insustentavel e mostra como se tornou o ambiente irrespiravel para o brasileiro, mesmo nos centros mais prosperos do paiz.

Lendo-se o sr. Altino Arantes, vêem-se synthetizadas [illegible] considerações, nada mais do que as expendidas por Gil Vidal nesta folha, em seus constantes artigos sobre o assumpto, em que se [illegible] liza um dos mais serios problemas nacionaes a esta hora.

O referido officio acha-se redigido nestes termos:

"A prolongada guerra travada entre as principaes nações [illegible] produzido, por sua já consideravel duração, profundas alterações na vida economica de todos os povos.

Concentrada a actividade productora das nações belligerantes, principalmente no fabrico de armamentos, equipamento e apetrechos de guerra, em proporção capaz de acudir ás necessidades dos enormes effectivos militares empenhados na luta, foi mister que os paizes que antes eram tributarios daquellas nações, pelo fornecimento que estas lhes asseguravam, de variados productos indispensaveis á alimentação e ao conforto de suas populações, se tornassem de consumidores em productores, não só para satisfazer [illegible] abastecimento interno, mas [illegible] a exportação.

Semelhante situação trouxe, como é notorio entre nós, a expansão de muitas industrias, ao lado do crescente desenvolvimento da agricultura em seus mais variados productos. Mas, em contraste com esse augmento de prosperidade para os industriaes, os commerciantes e os lavradores, [illegible] vem se notando a manifestação da carestia cada vez mais accentuada de todos os artigos de consumo ordinario e indispensaveis ao povo.

Supprimida a concorrencia pela falta da importação do estrangeiro de productos manufacturados, estabeleceu-se forte procura, para exportação, dos cereaes e de outros generos de alimentação, a alta de todos aquelles artigos devia necessariamente manifestar-se.

Entretanto, esse que estamos presenciando e soffrendo no momento, não parece ser uma alta justificada pelos factores mencionados, pois o seu exagero indica que o elemento — a peculação — entra por muito nos seus effeitos.

São patentes os lucros que industriaes e commerciantes vão auferindo nas presentes contingencias, lucros os mais vistos e que denotam que os preços dos artigos indispensaveis á subsistencia excedem do necessario para remunerar satisfatoriamente o capital e a actividade empregados.

Nada importaria, se dessa demasiada ambição de ganhos não resultasse para a população, constituida pelos que vivem de seus ordenados e salarios, uma situação cada dia mais [illegible], pois o encarecimento dos generos vae tornando a vida sempre e cada vez mais penosa e difficil, ameaçando-os de privações insupportaveis.

Parece, pois, que os poderes publicos devem encarar esta situação com toda a solicitude e energia, e procurar remedial-a de maneira a acudirem, por medidas prudentes e capazes, ás reclamações do povo, que já se vae fazendo sentir.

Dependendo estas medidas da União, especialmente do Congresso Nacional, o governo do Estado, certo do elevado patriotismo e descortinio de v. ex., de que tem dado tão solejas provas durante este quadriennio, espera que se dignará promover as providencias que couberem, a bem da melhoria das condições actuaes do povo, não só deste Estado, como de todo o Brasil."

O dr. Carvalho Azevedo, de regresso a esta capital, reabriu seu consultorio. (C. [illegible])

O DIA DE HONTEM DA EMBAIXADA ITALIANA

HOJE SERA' ELLA RECEBIDA PELO PRESIDENTE DA REPUBLICA

O embaixador Vito Luciani e seus companheiros de embaixada visitaram hontem, pela manhã, a Legação da Italia, onde foram recebidos pelo respectivo ministro, commendador Luigi Mercatelli.

Na séde da legação, á rua Senador Vergueiro 163, demoraram-se os nossos illustres hospedes seguramente uma hora, conversando o embaixador durante todo esse tempo com o ministro da Italia.

Finda essa visita, recolheram-se todos para o palacio Guanabara, inclusive o commendador Mercatelli, que ali almoçou.

A' tarde, alguns membros da Embaixada deram um passeio até Copacabana, e no regresso tomaram parte no corso de automoveis na Avenida Beira-Mar.

Foi um dia de repouso o de hontem, para a Embaixada. Hoje ella será recebida, ás 11 horas da manhã, pelo presidente da Republica.

—— O ministro da Fazenda visitou hontem a Embaixada.

—— No Itamaraty já começaram os preparos para o grande banquete de amanhã. Os convites estão sendo distribuidos pelo alto mundo official.

Ao 1° secretario da Camara dos Deputados o ministro da Fazenda remetteu a mensagem presidencial solicitando autorização para a abertura do credito de 56:117$140, para occorrer ao pagamento devido, por sentença judiciaria, a d. Gertrudes Maria Sadock de Sá e outros, viuva e herdeiros do contador da Vara de Orphãos e Ausentes, desta capital, Delphino Erasmo Saddock de Sá.

A GEOGRAPHIA DO CENTENARIO

Reunir-se-á hoje, ás 4 horas da tarde, na séde da Sociedade de Geographia do Rio de Janeiro, a commissão que vae elaborar a Geographia do Centenario.

MIGUEL BRAGA — Calista. Quitanda n. 70, sob., esq. Ouv. Tel. N. [illegible] (C. 3204)

AS MERCADORIAS NACIONAES IMPORTADAS POR CABOTAGEM

Respondendo a um officio do presidente da Associação Commercial da Bahia, o ministro da Fazenda declarou-lhe que as mercadorias nacionaes ou nacionalizadas importadas por cabotagem [illegible] despachadas dentro de 48 horas contadas de sol a sol, a contar do dia da descarga, ficam isentas de qualquer taxa de armazenagem, á semelhança das mercadorias estrangeiras despachadas a bordo ou sobre aguas, nos termos do [illegible] do artigo n. 559, da nova consolidação das leis das Alfandegas e Mesas de Rendas.

Quando utilisadas as mercadorias, fóra do dito prazo, porém, já consideradas em deposito nos armazens da Companhia [illegible] do Porto do Estado, [illegible] taxas previstas na tabella [illegible] enada no artigo n. 394 da consolidação, com as alterações introduzidas pela lei n. [illegible]

MUTILADO

CHRONICA LITERARIA

Gomes Leite — *Cratera* — 1918.

Ernesto de Albuquerque — *Interamundios* — 1918.

O sr. Gomes Leite é um joven de vinte annos, [illegible]

[illegible]

José Oiticica.

11 DE JUNHO

AS FORÇAS DE MARINHA QUE VÃO DESEMBARCAR

Commemorando a data da batalha do Riachuelo, travada a 11 de junho de 1865, a Marinha, como nos annos anteriores, desembarcará, amanhã, com um effectivo de 1.000 homens, indo até á estatua do almirante Barroso, em continencia.

A força será constituida de uma brigada, dividida em 4 regimentos e mais um parque de metralhadoras.

Os regimentos sub-dividir-se-ão em o batalhões e mais o Batalhão Naval.

A força terá como commandante o capitão de mar e guerra Raja Gabaglia; chefe do Estado Maior, capitão de fragata, Trajano de Carvalho; [illegible]

[illegible]

... O Club Naval, como nos annos anteriores, commemorará no dia 11 o anniversario do Riachuelo, realizando em sua séde, uma sessão solemne, na qual será orador official o 1º tenente Carlos Lemos.

NA SOCIEDADE DE GEOGRAPHIA

FOI RECEBIDO O NOVO SOCIO DR. RICHARD MOMSEN, CONSUL DOS ESTADOS UNIDOS

Realizou-se na séde da Sociedade de Geographia do Rio de Janeiro, a sessão solenne de recepção do novo socio daquella corporação scientifica, dr. Richard P. Momsen, e entrega de credenciaes ao socio Sebastião Sampaio, como delegado da Sociedade junto a todas as congeneres da America do Norte e da America Central.

Foi uma bella festa de cordialidade, a sessão solenne hontem realizada pela Sociedade de Geographia do Rio de Janeiro.

Com a presença de grande numero de associados, o almirante Gomes Pereira, vice-presidente, declarou aberta a sessão, secretariado pelos srs. dr. Mello e Souza e Lindolpho Xavier, respectivamente, 1º e 2º secretarios da Sociedade.

Após a leitura e approvação da acta da sessão anterior, teve a palavra o orador official da Sociedade, sr. Sebastião Sampaio, para saudar o novo consocio, dr. Richard P. Momsen, consul geral dos Estados Unidos nesta capital.

O sr. Sebastião Sampaio iniciou sua oração relembrando a personalidade do illustre e esforçado diplomata que antecedeu o sr. Momsen no cargo que este agora exerce, o consul geral Gottschalck, victimado, ha dois mezes, por uma lamentavel catastrophe maritima. Passa a historiar a acção benefica do mallogrado consul na obra grandiosa de approximação economica e social entre nosso paiz e a grande Republica irmã. Esse trabalho teve um digno continuador na pessoa do sr. Momsen, de cujas nobilissimas qualidades de caracter, trabalho e intelligencia o orador faz vehemente elogio.

Assignala, em seguida, o quanto o sr. Momsen soube se identificar com o nosso meio, affeiçoar-se e attrair affeições no seio da nossa sociedade, de modo a se tornar merecedor da honra que lhe confere a tradicional instituição que tantos serviços tem prestado ao paiz.

Falou, em seguida, o sr. Momsen, saudado por uma prolongada salva de palmas pela assistencia. O novo consocio proferiu um interessantissimo discurso, expondo com clareza e elevação de vistas o relevante problema economico que tanto preoccupa os dirigentes da sua e da nossa patria, e cuja solução tão beneficas consequencias trará para toda a America e mui especialmente para as duas grandes Republicas, ora unidas por laços indissoluveis, alliadas, como se acham, na gigantesca pugna em prol da civilização e da democracia.

O excellente discurso proferido pelo diplomata americano causou a mais agradavel impressão á culta assistencia.

O sr. Momsen foi, em seguida, convidado para tomar logar junto á mesa que presidia á assembléa, o que fez sob nova salva de palmas.

O almirante Gomes Pereira, após curta allocução, fez entrega, ao sr. Sebastião Sampaio, das credenciaes que o habilitam a representar a Sociedade perante os institutos congeneres da America do Norte e Central.

Teve então a palavra o professor La-Fayette Côrtes, que, em nome da Sociedade, fez a saudação de despedida ao sr. Sebastião Sampaio, salientando os serviços por elle prestados no cargo de orador official.

O sr. Sebastião Sampaio, sensibilizado ao extremo, agradeceu a demonstração de sympathia que lhe era feita pela Sociedade, voltando o referir-se á obra de approximação entre o Brasil e os Estados Unidos, ideal a que tanto se dedicara o saudoso tribuno, Joaquim Nabuco, e os consocios, então presentes, drs. Antonio Olyntho, Cordeiro da Graça e José Candido Alves de Lima, e tantos outros brasileiros e norte-americanos.

Achavam-se presentes á sessão, entre outros, os srs. Lindolpho Xavier, almirante Gomes Pereira, dr. Basilio de Magalhães, Emile Uzac, dr. Taciano Accioly, dr. João Coelho Gonçalves Lisbôa, dr. João Baptista de Mello e Souza, commendador José Hernida Pazos, Domingos Rodrigues Cordeiro Junior, dr. João Alberto Masó, dr. Henrique Romaguera, pelo ministro da Viação; dr. Victor Vian-[illegible]

NICOLA ZAGARI & C.

GRANDES IMPORTADORES E EXPORTADORES EM GERAL — COMMISSARIOS E REPRESENTANTES — Recebem a consignação todos os generos de producção nacional — Agentes em todos os Estados do Brasil — Caixa Postal 201 — Telegr.: "ZAGARI". Communicam que annexo á sua "SECÇÃO DE REPRESENTAÇÕES" possuem um pessoal habilitado para tratar de procurações que lhes sejam confiadas, de predios, titulos, etc. (C. 787) — RUA DA ASSEMBLÉA, 67 — RIO DE JANEIRO.

COISAS DE AMOR...

Um escandalo na rua Assumpção

Não era ainda tarde da noite — 9 1|2 para 10 horas. A rua Assumpção, lá para os lados de Botafogo, caiu em silencio. Inesperadamente, cortaram o espaço brados nervosos de soccorro. O guarda civil de ronda, nas immediações acudiu lesto, e, prestando a maxima attenção, notou que elles partiam da casa numero 36. Pressuroso, o policial para ali correu, e prendeu, quando em trajes menores, procurava escapar por uma janella dos fundos, o individuo José Manoel Magdaleno.

Levado para a delegacia do 7º districto, Magdaleno declarou que o arrastaram áquella casa intentos nada honestos com uma mocinha, filha da moradora do predio e por nome Amelia Teixeira, que presentindo suas intenções, deu alarma.

O audacioso mora á mesma rua n. 37, casa 30.

A policia abriu inquerito e vae ver se é preciso unir Magdaleno com a amada, na pretoria.

VESTIR-SE BEM E' UMA DAS CONDIÇÕES DE SUCCESSO

Visitem a Alfaiataria

OLD ENGLAND

22, RUA URUGUAYANA, 22

Entre 7 de Setembro e Carioca

As mais recentes novidades em cheviots-diagonaes e casemiras das melhores marcas INGLEZAS.

— Preços marcados. —

(C. 1011)

O incendio da rua Visconde de Itauna

Foi noticiado já, com todos os seus detalhes, o grande incendio que, na madrugada de 6 do corrente, destruiu o predio n. 38 da rua Visconde de Itauna, propagando-se ao de n. 33 da rua Senador Euzebio, ambos occupados pelo negocio de moveis de Francisco Ramos.

A policia julgou tratar-se de incendio proposital e as suas suspeitas foram corroboradas com o desapparecimento do dono de ambos os negocios. Hontem elle se apresentou na delegacia do 14º districto, declarando ter chegado de Bello Horizonte, onde fôra a negocios e onde permanecera de 5 a 7 do corrente, conforme prova com os recibos do Grande Hotel e contas que recebêra.

Declarou Francisco Ramos que soube do incendio pelos jornaes, embarcando então para o Rio.

O seu negocio estava seguro em 90 contos, na Companhia Confiança e Previdente. O delegado do 14º districto resolveu detel-o até segunda ordem.

CAMISAS SOB MEDIDA

"*A LA CAPITALE*", á rua do Ouvidor n. 161, mantém grande variedade de zephyrs superiores, de côres fixas, linhos finissimos e sêdas lavaveis para camisas sob medida. Especialidade em meias francezas para homens, senhoras e creanças. (C. 3296)

ESFAQUEADO!

Em Senador Vasconcellos

Na estação de Senador Vasconcellos, occorreu hontem uma brutal scena de sangue. [illegible]

LEIAM NA ULTIMA PAGINA O ESPLENDIDO PLANO DA **Loteria do Rio Grande do Sul** (C. 2883)

A Policlinica de Botafogo commemora o seu 18º anniversario

Completando hoje 18 annos de fecunda existencia a Polyclinica de Botafogo vae iniciar uma nova phase, na sua vida dedicada ao soccorro dos necessitados, começando dentro de pouco tempo a construcção do seu novo edificio na area de terreno cedido pela Municipalidade desta capital. Para essas empresas do bem, sejam ellas de caracter medico ou obedeçam a intuitos de outra natureza, ha sempre a sympathia antecipada do jornalista. Em relação á Polyclinica de Botafogo, cujo 18º anniversario passa hoje, será facil prever o successo da iniciativa do seu fundador, o professor Luiz Barbosa, nome respeitado entre os clinicos desta capital e a quem muito deve pelos serviços de assistencia medica no Rio de Janeiro. O producto da sua deliberação ousada, fundando em 1900 tão util instituto de caridade e de sciencia, ahi está patente nos olhos de todos. Durante o anno de 1917 foram soccorridos nos diversos serviços: — 18.238 doentes, assim distribuidos:

Clinica cirurgica, 6.118; clinica pediatrica, 1.648; clinica obstetrica e gynecologica, 1.016; clinica oto-rhino laryngologica, 894; clinica medica, 748; clinica ophtalmologica, 1.468; clinica de pelle e syphiles, 2.537; clinica psychiatrica, 222; clinica odontologica, 2.427; clinica das vias urinarias, 242; clinica pediatrica cirurgica, 241; além do serviço domiciliario, soccorro urgente, vaccinações e revaccinações etc., etc. Em a sua enfermaria com quatro lentes foram ultimados, durante o anno, noventa e seis doentes que soffreram operações de alta cirurgia, não se tendo registrado nenhum fallecimento, isto é, todos os doentes sairam curados. E assim vae sendo cumprido rigorosamente, sem maiores obstaculos, o seu duplo programma humanitario e scientifico, tão bem expresso no lemma do seu fundador: "*Scientia transit benefaciendo*".

SYPHILIS — Cura infallivel e garantida, em todas as manifestações, com o mais poderoso dos depurativos — DEPURATOL.

O Depuratol é eminentemente superior a todas as injecções. Deposito: Phar. Tavares, praça Tiradentes n. 62. (C. 643)

OS AMORES DA GUIOMAR

Quiz morrer, bebendo um veneno para matar baratas

Guiomar Rosa Baylão é uma creatura romantica. Tendo brigado com o namorado, resolveu pôr um termino á vida, que se lhe tornára um fardo insupportavel, desde que o amado partira, dizendo não voltar. E Guiomar, para consummar sua resolução, bebeu um pouco de certa droga geralmente usada para matar baratas.

O caso occorreu em sua casa, á rua Gomes Serpa n. 110, na Piedade.

A Assistencia soccorreu-a, pondo-a fóra de perigo.

O 20º districto soube do caso.

A PROPOSTA ORÇAMENTARIA PARA O EXERCICIO DE 1919

Um officio da Liga do Commercio

A Liga do Commercio dirigiu ao ministro da Fazenda o seguinte officio:

"A Liga do Commercio viu com grande satisfação que, na proposta orçamentaria apresentada pelo governo ao Congresso Nacional, para o exercicio de 1919, ainda uma vez foi confirmada a orientação de v. ex. no sentido de não suggerir augmentos de taxação, nem a creação de impostos novos; confirmando-se assim as declarações por v. ex. feitas ás classes conservadoras ao assumir as funcções do elevado cargo de ministro da Fazenda.

A observação de que a emissão de papel-moeda — "é um lamentavel recurso do que nenhuma nação ainda impunemente abusou" — constitue mais um motivo para que a Liga apresente a v. ex. as mais calorosas felicitações. Queira v. ex. acolher a segurança da nossa respeitosa e distincta consideração. — (Assig.) *A. B. Ramalho Ortigão*, presidente; *Juvenal Murtinho Nobre*, secretario.

QUIZ MORRER, ATIRANDO-SE AO MAR, NO CÁES PHAROUX

Hontem, á noite, quando tudo corria em calma no mar, algumas pessôas que estacionavam no caes Pharoux tiveram sua attenção attrahida para um ponto do mesmo cáes de onde viram um vulto galgando alli a amurada e atirar-se ao mar, em seguida.

Immediatamente, a lancha *Alfredo Pinto*, da Policia Maritima, approximou-se, bem como o catraeiro com o barco *Cartola*, e dessas embarcações conseguiram salvar quem tivéra aquelle gesto tresloucado.

Era uma mulher que tentára suicidar-se, por desgostos intimos.

Chama-se a infeliz Olivia Ferreira, de 28 annos, solteira, portugueza, sem domicilio, sendo conhecida como uma das muitas decahidas que perambulam pelas immediações do Pharoux.

A Assistencia levou-a para o Posto Central, onde foi medicada.

A Policia Maritima registrou a occurencia.

DINHEIRO

Recebe-se a 8 °|° a prazo fixo e 6 °|° em conta de movimento no *Banco Popular do Brasil*, á rua da Quitanda n. 3. (C. 3223).

O ministro da Viação pediu ao seu collega da Fazenda que providencie para que a Alfandega desta capital mencione nas guias que remette á Directoria dos Correios, para a cobrança das competentes multas, os nomes dos apprehensores dos objectos vindos fraudulentamente do estrangeiro.

DOIS SOLDADOS ATROPELLADOS POR UM AUTOMOVEL

O automovel n. 1.800, guiado pelo "chauffeur" Anastacio Guimenez, atropelou hontem, pela manhã, á rua de S. José, os soldados do 56 de caçadores Faustino dos Reis, de 23 annos, e José Francisco de Oliveira, de 21 annos, recebendo ambos contusões diversas pelo corpo. O soldado José Francisco de Oliveira foi recolhido, em estado grave, a uma das enfermarias do Hospital Central.

O "chauffeur" do auto foi preso em flagrante e autuado no 5º districto.

ANTARCTICA, a melhor cerveja. Telephone, **263 Central** (C. 144)

INSTITUTO HISTORICO E GEOGRAPHICO BRASILEIRO

Realiza-se hoje, ás 9 horas da noite, sob a presidencia do conde de Affonso Celso, a terceira sessão ordinaria do Instituto Historico e Geographico Brasileiro, no corrente anno, 1.410 na ordem da seriação, na qual, além das votações dos pareceres da commissão de admissão de socios, relativos aos commandante Thiers Fleming e dr. Henrique Morize, o socio Affonso Taunay lerá uma parte do seu trabalho sobre "S. Paulo no seculo XVI".

Tuberculose

Emmagrecimento, tosse secca, suores nocturnos, desanimo geral, fraqueza muscular, febre, dôres no peito, catharro amarello e fetido, são indicios da tisica; os que soffrem encontram a cura usando o VANADIOL, que engorda de 2 a 4 kilos por mez.

Aconselhado pelas maiores notabilidades medicas.

Nas pharmacias e drogarias.

Drogaria Silva Gomes & Comp. (B. 15278).

DELEGAÇÃO NO RIO DE JANEIRO DA CRUZ VERMELHA PORTUGUEZA

O appello feito pela benemerita instituição da Cruz Vermelha Portugueza á colonia no Brasil começou a dar exuberantes frutos.

Como já dissemos, a delegação, creada no Rio de Janeiro ha poucos dias, conseguiu obter fundos sufficientes para a primeira remessa de donativos que attingiram á bonita cifra de cem mil escudos.

Damos hoje os nomes dos subscriptores da lista n. 1, a cargo da delegação no Rio de Janeiro: Zeferino Rebello de Oliveira, 30:000$; um benemerito, 50:000$; Raymundo de Magalhães, 20:000$; conde de Agrolongo, 5:000$; J. P. de Souza & C., 5:000$; Sequeira Jorge & C., 10:000$; Caldeira & C., 10:000$; Costa Pereira & C., 15:000$. Total — Rs. 145:000$000.

Romances e obras literarias dos principaes autores nacionaes e estrangeiros. Livraria Botelho, rua do Ouvidor, 65, esquina da rua do Carmo. (C. 899)

BATATAS PARA PLANTAR

A Sociedade Nacional de Agricultura, tendo recebido da Superintendencia da Limpeza Publica cem caixas de batatas geladas, está procedendo á sua distribuição gratuita pelos agricultores que as solicitarem para plantio.

DINHEIRO sob joias e cautelas do Monte de Soccorro, condições especiaes — 45 e 47, rua Luiz de Camões. Casa Gonthier. Fundada em 1867. (C. 286)

AS FIBRAS NACIONAES

A commissão especial da Sociedade Nacional de Agricultura, incumbida de estudar o problema das fibras nacionaes, acquiescendo ao convite que lhe dirigiram os srs. Silveira Machado & C., visitará, incorporada, hoje, ás 2 horas da tarde, a fabrica de cordoalha pertencente áquella firma, situada na rua S. Luiz Durão 16 a 28.

O ministro da Agricultura, especialmente convidado, visitará nessa occasião aquelle estabelecimento.

A INDEPENDENCIA

RUA DO THEATRO n. 1

Mobiliario completo para uma casa com 36 peças

Rs. 1:600$000. (C. 3302)

UM CASO QUE DEVE SER ESCLARECIDO

Tem sido grandemente debatido, merecendo as censuras da imprensa, a tentativa que vem sendo feita, para o restabelecimento do jogo do frontão, que está expressamente prohibido entre nós. Pois nas obras que estão sendo feitas no predio n. 49 da rua Visconde do Rio Branco, para adaptação de uma *canche* para o referido frontão, muito embora conseguida com petição capciosamente feita, o que determinou certas exigencias da Prefeitura, estão-se passando coisas interessantissimas. E' que a construcção não está obedecendo á planta traçada e approvada. Tendo o engenheiro Camisão de Mello protestado, conseguiram a sua transferencia de districto, continuando a transgressão á lei. O escandalo, porém, chegou ao conhecimento do prefeito, que mandou embargar as referidas obras, por haver apurado que a cobertura estava sendo sustentada por teças e freichaes de madeira, em vez de ferro, como fôra requerido. Não desanimaram e recorreram ao prefeito, pedindo a acceitação da obra. Como, porém, ella não offereceu segurança, constituindo um sério perigo, o requerimento foi indeferido. Pois bem, as obras continuam como se nada tivesse acontecido.

O dr. Amaro Cavalcanti deve ser o primeiro interessado no esclarecimento do facto, que nos é relatado em varias cartas que recebemos.

HOTEL GUANABARA

RUA DA LAPA, 103

Excellentes accommodações para familias. Esplendida vista para o mar. Completamente reformado. Cozinha de 1ª ordem. Situado no melhor ponto da Capital. (A 26236)

Recebemos o n. 71 d'"O Social", o excellente orgam consagrado aos interesses das nossas associações. Além de dedicar uma pagina com inspirada allegoria a Camões e outra a Castello Branco, contem muitas informações sobre o movimento associativo, escolhida parte litteraria, elevado numero de retratos dos nossos principaes societarios, e outras secções de interesse. Um numero interessante, que muito recommendamos ao publico.

English Opticians

(OPTICA INGLEZA)

THE DENTAL MANUFACTURING Cº (BRAZIL) LTD.

11, Largo da Carioca — Rio de Janeiro. (C. 701)

OS EXAMES MEDICOS NA LIGHT

Um candidato a conductor que protesta

Fomos procurados pelo sr. Caetano José de Carvalho, que nos trouxe a seguinte queixa: é pretendente a um logar de conductor na Light and Power, e havia sido acceito, quando ao passar pelo exame medico foi recusado pelo clinico encarregado desse serviço, por estar... com sarna!

Ora, o sr. Carvalho protesta com energia contra esse diagnostico, e diz que está prompto a comparecer perante uma junta medica, afim de provar o contrario; e accrescenta que não sabe a que attribuir a má vontade do medico.

O MUNDO PELO TELEGRAPHO:

OS GRANDES E OS PEQUENOS FACTOS DA VIDA INTERNACIONAL ATE' A'S 3 HORAS DA MADRUGADA

OS IMPERIOS CENTRAES E A QUESTÃO POLACA

Amsterdam, 9 (*Correio da Manhã*) — A *Weser Zeitung* diz que existe uma profunda divergencia de opinião entre a Allemanha e a Austria relativamente á questão polaca. Cada qual desses paizes deseja collocar o novo imperio sob a sua tutella.

* * *

OS FERROVIARIOS DE PRAGA ESTÃO EM GRÉVE

Amsterdam, 9 (*Correio da Manhã*) — Estalou a gréve dos empregados ferro-viarios de Praga, afim de protestar contra a crise das subsistencias.

* * *

AS REFORMAS MILITARES NA HESPANHA

Madrid, 9 (*Correio da Manhã*) — A Camara dos Deputados discutirá na proxima terça-feira as reformas militares. Os deputados Gasset, Alcala e o general Marina intervirão nos debates.

* * *

O "SOUTH AMERICAN JOURNAL" TRATA DA MANUFACTURA DO ALGODÃO E DA BORRACHA NO BRASIL

Londres, 9 (*Correio da Manhã*) — O *South American Journal* insiste em chamar a attenção para o rapido desenvolvimento da manufactura do algodão no Brasil, cuja producção attinge a 470 milhões de metros annualmente. Assignala tambem a creação de novos centros de producção de borracha no Alto Amazonas, dizendo que o transporte dessa materia prima na Estrada de Ferro Madeira-Mamoré augmenta dia a dia, o que prova que a borracha brasileira está longe de ser supplantada pela concorrencia estrangeira.

-:- EXTERIOR -:-

AMERICA

URUGUAY

A recepção do sr. Helio Lobo

Montevidéo, 9. (A. A.) — Todos os jornaes annunciam a proxima chegada a esta capital do dr. Helio Lobo, assim como enaltecem a honra que lhe dispensou a Academia Brasileira de Letras.

O governo uruguayo já iniciou os preparativos para a recepção do distincto diplomata e escriptor brasileiro e resolveu considerar o dr. Helio Lobo, como hospede do Estado, já lhe tendo sido reservados aposentos no Parque-Hotel, assim como para o secretario que o acompanha, por ordem do reitor da nossa Universidade.

Os principaes representantes da colonia brasileira reuniram-se para deliberar sobre as manifestações de apreço que deverão ser feitas ao dr. Helio Lobo.

O dr. Mezzera, ministro da Instrucção Publica, offerecerá ao nosso illustre hospede, em nome do governo, um grande jantar. A legação do Brasil prepara uma recepção em sua honra, devendo regressar a Buenos Aires, para esse fim o ministro do Brasil, dr. Cyro de Azevedo.

Os jornaes referem-se elogiosamente á eleição do dr. Helio Lobo, para membro da Academia Brasileira de Letras e "La Razon" publica um perfil biographico do novo academico.

Espera-se que as suas conferencias terão grande exito, sendo grande a expectativa, pela natureza dos themas annunciados.

A reforma do Codigo Penal

Montevidéo, 9. (A. A.) — Os jornaes desta capital salientam a importancia do voto da Camara dos Deputados, approvando o projecto apresentado pelo deputado Buero, sobre a reforma do Codigo Penal, na parte que se refere ao crime de adulterio.

O projecto approvado pela Camara concede direitos eguaes ao homem e á mulher, no que diz respeito ao acto de violencia que pudesse praticar um conjuge quando surprehenda em flagrante delicto o outro, sendo esse o fim do projecto Buero.

ARGENTINA

Donativos para a Cruz Vermelha Portugueza

Buenos Aires, 9 — (A. A.) — A commissão da Cruz Vermelha Portugueza nesta capital enviou para a sua séde em Lisboa a importancia de 2.000 esterlinas, angariadas aqui.

Um avultado donativo ao Hospital Italiano

Buenos Aires, 9 — (A. A.) — O abastado industrial italiano Luiz Barolo, residente nesta capital, doou ao hospital italiano aqui a importancia de 100.000 francos em titulos do emprestimo de guerra italiano, por elle subscriptos.

Essa importancia destina-se a crear um fundo de deposito para o Asylo Municipal de Invalidos e Chronicos existente em Ituzaingo.

CHILE

O arcebispo d. Gonzalez em estado desesperador

Santiago, 9 — (A. — A.) — Aggravou-se extraordinariamente o estado de saude do arcebispo A. Gonzalez, esperando-se o desenlace a cada momento.

O presidente da Republica em villegiatura

Santiago, 9 — (A. A.) — O presidente da Republica, dr. João Luis Sanfuentes, partiu para a sua fazenda em Camarico.

PARAGUAY

A chegada da embaixada Bunsen

Assumpção, 9 — (A. A.) — Chegou a esta capital a embaixada ingleza presidida pelo sr. Maurice de Bunsen, tendo uma enthusiastica recepção na gare da estrada de ferro. Estavam ali, além do mundo official, corpos diplomatico e consular, membros da colonia aqui domiciliada e representantes de todas as classes sociaes, prestando as forças do exercito as honras protocollares, ao som do God save the King, executado entre vivas delirantes da multidão.

O embaixador será recebido amanhã pelo chanceller, com quem combinará o dia para a apresentação de suas credenciaes ao dr. Manoel Franco, presidente da Republica.

Amanhã mesmo, o chanceller offerecerá ao illustre hospede e seus companheiros de comitiva um grande banquete nos salões do Ministerio do Exterior.

Toda a imprensa refere-se em termos muito elogiosos á grande missão britannica, relevando a sua importancia e os beneficios que com ella tirará o Paraguay.

DE PORTUGAL

Busca e apprehensões em Leiria

Lisboa, 8 (A. H.) — Retardado — Informam de Leiria que a policia local deu buscas em diversas casas, tendo effectuado algumas prisões e apprehendido armas, munições e manifestos.

O sr. Brito Camacho segue para a França

Lisboa, 9 (A. H.) — O chefe do partido unionista, sr. Brito Camacho, que é major-medico do exercito, recebeu guia para o serviço de campanha e partirá para a França, logo que termine o praso regulamentar para a preparação da viagem.

Apoio dos amigos do sr. Machado Santos ao governo

Lisboa, 8 (A. H.) — Retardado — O sr. Machado Santos, ao deixar o cargo de secretario das subsistencias, recommendou aos seus amigos politicos que se mantivessem ao lado do governo.

Lisboa, 9 (A. H.) — Os amigos politicos do sr. Machado Santos, ex-secretario das subsistencias, do mesmo modo que seu chefe, resolveram acompanhar a politica do sr. Sidonio Paes, presidente da Republica.

Em beneficio dos orphãos da guerra

Lisboa, 9 — (A. A.) — Realizou-se com extraordinario brilhantismo, no theatro São Carlos, uma recita dos alumnos da Escola da Arte de Representar, em beneficio dos orphãos da guerra.

O presidente da Republica, dr. Sidonio Paes, compareceu, bem como o embaixador do Brasil.

CEARA'

A reforma judiciaria

Fortaleza, 7 (A. A.) — (Retardado) — Uma commissão de juristas, nomeada pelo governo do Estado, concluiu hontem os trabalhos da reforma judiciaria, apresentando o respectivo projecto para ser submettido á approvação da Assembléa Legislativa estadual, na proxima sessão.

A mesma commissão iniciou hoje os trabalhos de codificação das leis processuaes.

Fallecimento de um chefe politico

Fortaleza, 7 (A. A.) — (Retardado) — Falleceu na cidade de Redempção, na avançada edade de 88 annos, o coronel Honorato Gomes da Silveira, chefe politico naquelle municipio.

Combate á lagarta rosada

Fortaleza, 7 (A. A.) — (Retardado) — Seguiu hontem com destino á zona norte do Estado, para objecto de serviço, o agronomo José Freire, director do Serviço Federal de Combate á Largata Rosada, no Ceará.

SERGIPE

Processo contra jornalistas

Aracajú, 8 (A. A.) — (Retardado) — O juiz seccional desistiu de proseguir no processo contra os redactores d'*A Opinião* e do *Seculo Vinte*, por crime de calumnias.

PERNAMBUCO

A morte de Emilio de Menezes

Recife, 9 (A. A.) — Todos os jornaes publicam sentidos necrologios do poeta Emilio de Menezes.

O mercado do assucar

Recife, 9 (A. A.) — O mercado do assucar esteve frouxo. O do algodão mantem-se firme, sendo cotado aquelle producto a 60$000, a arroba.

Recepção ao arcebispo de Olinda

Recife, 9 (A. A.) — Está sendo preparada brilhante recepção ao arcebispo de Olinda, d. Sebastião Leme, aqui esperado do sul.

S. PAULO

Contratos de novas firmas

S. Paulo, 9 — (A. A.) — Durante o mez findo, foram registrados 56 contractos para o estabelecimento de novas firmas commerciaes nesta praça.

Ligação de municipios por tramways electricos

S. Paulo, 9 — (A. A.) — Importante firma desta praça pretende construir uma linha de tramways electricos ligando os municipios de Santa Izabel e S. Bernardo e passando por Mogy das Cruzes.

Uma visita ao sr. Rodrigues Alves

S. Paulo, 9 — (A. A.) — Uma commissão de vereadores visitou o Conselheiro Rodrigues Alves, em nome da Camara Municipal, congratulando-se com s. ex. por haver sido proclamado presidente da Republica no futuro quatriennio.

A Camara telegraphou no mesmo sentido ao dr. Delphim Moreira, proclamado vice-presidente da Republica durante o mesmo periodo.

Rendimento da Alfandega de Santos

S. Paulo, 9 — (A. A.) — A Alfandega de Santos rendeu durante o mez de maio ultimo a importancia de 2.468:388$615, sendo 1.243:815$708 papel e o restante, ouro.

O serviço electrico em Campinas

S. Paulo, 9 — (A. A.) — Já está restabelecido o serviço de força e luz electrica em Campinas, interrompido quinta-feira ultima em consequencia de um desarranjo na respectiva usina.

Uma homenagem a Emilio de Menezes

S. Paulo, 9 — (A. A.) — Na sessão da Camara Municipal o vereador José Piedade propoz a mudança do nome da Travessa dos Guayanazes para o de rua Emilio de Menezes, depois de fazer o panegyrico do poeta paranaense.

Todos os vereadores presentes subscreveram o alludido projecto.

RIO GRANDE DO SUL

A exportação dos generos alimenticios vae ser fiscalizada

Porto Alegre (A. A.) (Retardado) — O ministro da Fazenda, em telegramma enviado ao Inspector da Alfandega daqui, communicou que a Praça do Commercio ficará encarregada do serviço de fiscalização dos generos alimenticios, para exportar para o estrangeiro, emittindo os respectivos certificados, recebendo ou pagando taxas e nomeando peritos, ficando assim com as responsabilidades da fiscalização e do exame dos generos.

A Inspectoria da Alfandega, hontem, levou essa determinação ao conhecimento da Praça do Commercio. A Alfandega sómente permittirá o embarque de generos sujeitos á fiscalização e mediante a exhibição dos certificados exigidos pela lei. O sr. Christiano Torres, Presidente da Praça do Commercio, que recebeu essa communicação, por intermedio da Alfandega, deu hontem mesmo as necessarias providencias, no sentido de ser exercida a fiscalização dos generos destinados á exportação. O sr. Christiano Torres designou dois funccionarios da Praça do Commercio para dirigirem o serviço de fiscalização.

O chefe do Estado-Maior do Exercito

Porto Alegre, 8 (A. A.) — Retardado — Chegou a esta capital o general Bento Ribeiro, chefe do Estado Maior do Exercito, que na semana entrante seguirá para o Rio de Janeiro.

Uma nova empresa cinematographica

Porto Alegre, 8 (A. A.) — Retardado — A Empreza Cinematographica Rio-Grande Film, recentemente fundada nesta capital, tirará varios aspectos de Porto Alegre, inclusive o "footing" da rua dos Andradas e a saida dos alumnos do Collegio Complementar, para completar a confecção do primeiro film.

O general Setembrino

Porto Alegre, 8 (A. A.) — Retardado — O general Setembrino de Carvalho, que pretendia seguir amanhã para essa capital, adiou "sine die" a sua viagem.

Andou 12 horas de auto, não pagou e foi acabar no "X"

— Psiu!

O "chauffeur" parou o auto e o Cicero Cyro de Freitas entrou:

— Para Botafogo, rua... Tenho pressa, chispa!

O motorista obedeceu promptamente. E o carro, celere, cortando as ruas da cidade, seguiu para aquelle bairro. Dali, o passageiro mandou seguir para o Leblon, na Gavea e, depois, tornou ao centro da cidade, á praça da Republica, onde entrou num botequim e tomou uma bebida.

O passageiro retomou o automovel que o aguardava junto ao meio-fio, e volveu-se para o motorista:

— Tem gazolina? Vamos agora a Campo Grande. E' um tanto longe...

— Sim senhor; a gazolina dá para a viagem.

— Quanto pode ficar ida e volta áquella estação?

— 15$ a hora. Os caminhos são ruins...

— Está bem. Toca.

E o auto rodou para Campo Grande, deixando atrás de si uma nuvem densa de poeira.

Doze horas depois voltava o vehiculo á praça da Republica, depois de percorrer grande parte dos suburbios, e ir áquella localidade, com o Cicero Cyro de Freitas.

O "chauffeur" Alcides Gonçalves já estava desconfiado com o passageiro e ali pediu-lhe para abandonar o carro, pretestando não ter mais gazolina.

Cyro nada objectou. Desceu e, com a maior calma deste mundo, disse ao motorista:

— Amanhã volta lá em casa, na parada de Senador Vasconcellos, para receber a conta. Aqui não tenho dinheiro.

Alcides Gonçalves damnou-se; fez escandalo. O guarda civil de ronda acudiu e os dois foram levados para o 4º districto.

Ali Cyro foi mettido no xadrez.

CALÇADO MILITAR

Uma visita do director e do intendente da Administração da Guerra

Ante-hontem pela manhã, visitaram as fabricas de calçados dos srs. Bordallo & C. e José Ignacio Coelho & C., o general Almada e o coronel Mendes de Moraes, respectivamente director e intendente da Administração da Guerra, acompanhados da commissão encarregada da fiscalização do fabrico de calçado em confecção "Typo Intendencia" para o Exercito.

Na visita foi-lhes mostrado o seguimento da confecção do novo borzeguim adoptado, nas diversas secções de côrte, posponto, montagem e acabamento do calçado, de onde ficou evidenciada a boa qualidade da materia prima empregada, bem como sua fórma racional e a fabricação que com os seus caracteristicos de duplificação de solado e collagem impermeavel, garantem maior duração, mais hygiene e commodidade para o serviço militar.

Uma conferencia do dr. Belisario Penna

No Cassino do Bangu', o dr. Belisario A. de Oliveira Penna realizou hontem, ás 4 horas da tarde, uma interessante conferencia publica para explicar aos moradores da zona rural a acção dos postos de prophylaxia que a Directoria Geral de Saude Publica acaba de crear.

O dr. Penna tambem dissertará sobre a inoculação e o desenvolvimento dos microbios da opilação, que tantos e tão graves damnos tem trazido á população rural.

A essa utilissima conferencia, devem assistir todos os moradores da localidade, visto que o dr. Belisario Penna, indicará, em linguagem clara e ao alcance de todas as intelligencias, os meios de dar proveitoso combate á enfermidade.

— No Grupo Escolar, tambem de Bangu', o dr. Fontenelle dará diariamente, durante meia hora, uma aula de hygiene pratica aos alumnos.

Esta bella e util iniciativa já foi posta em pratica, assistindo ás primeiras aulas os alumnos e muitas pessoas que tomaram vivo interesse pelos ensinamentos do operoso hygienista e activo auxiliar da Saude Publica.

Para eliminar e expellir **Lombrigas, Solitarias e vermes da Opilação ou Amarellão**, emfim todo e qualquer verme que esteja localisado o vivendo nos intestinos, só o "**NECATORICIDA**". Não ha igual. Unico especifico. (C. 2858)

O 1º anniversario do Centro Academico Nacionalista

Commemorando o seu primeiro anniversario o Centro Academico Nacionalista offereceu, hontem, aos seus associados uma festa intima, na sua nova séde, á rua de São José n. 25.

Foi aberta a sessão pelo presidente, bacharelando Heleno de Miranda Moura, ladeado pelo 1º e 2º secretarios, srs. Mario Cunha e Mathias Fortes, que proferiu um discurso sobre a obra do Centro Nacionalista.

Em seguida falou o orador official, doutorando Mario Pinotti, produzindo uma eloquente oração e sendo applaudido.

Usaram ainda da palavra os academicos Mario Cunha, Edgard Rego Monteiro, Cyrino Espirito Santo, Maurillo Souza Soares e doutorando Mario Coutinho.

O doutorando Rodolpho Ramos de Brito saudou a imprensa.

Após á sessão foi servida uma mesa de doces, falando o dr. Ernani Serrano.

A directoria actual do Centro é a seguinte: bacharelando Helenio Miranda Moura, presidente; doutorando Rodolpho Brito e bacharelando Carlos Lassance Cunha, vice-presidentes: academicos Mario Cunha e Mathias Fortes, 1º e 2º secretarios; Floriano de Araujo Góes e Eduardo Attilio, 1º e 2º thesoureiros; Murillo Souza Soares e Guilherme Santos Junior, 1º e 2º procuradores; Roberto Meira e Felicissimo Tavares Brito, 1º e 2º bibliothecarios; doutorando Mario Pinotti e Nelson Romero, oradores.

Carnes Verdes

Matadouro de Santa Cruz — Abatidos hontem: 479 rezes, 101 porcos, 19 carneiros e 30 vitellos.

Foram rejeitados 5 rezes e 5 porcos.

Foram vendidos 72 1|2 rezes e 2 porcos.

Stock: Duris & C., 122; V. E. de Mello, 173; A. Mendes, 293; Lima & Filho, 380; Oliveira Irmão, 586; P. dos Retalhistas, 209; J. P. de Aguiar, 329; J. P. de Abreu, 209; A. V. Sobrinho, 339; Machado, 49; B. Nascimento, 20; F. E. Portinho, 35; Edgard de Azevedo, 232; Basilio, 41; Nunes, 2. Total, 3.241.

Entreposto de S. Diogo — Vendidos: 436 1|2 rezes, 94 porcos, 19 carneiros e 50 vitellos.

Os preços foram os seguintes: rezes, de $900 a $940; porcos, de 1$400 a 1$500; carneiros, de 1$800 a 2$000; vitellos, de $300 a 1$100.

A inspecção das escolas nos Estados

As instrucções do ministro do Interior

O ministro do Interior resolveu, de conformidade com o disposto no art. 3 do decreto n. 13.014, de 4 de maio ultimo, que para a inspecção das escolas fundadas nos termos do mesmo decreto, que se observem as seguintes instrucções:

Art. 1º — A subvenção de que trata o decreto n. 13.014, de 4 de maio ultimo, será dada aos Estados annualmente, por trimestres adeantados.

Art. 2º — O governo do Estado, em virtude da subvenção a que se refere o artigo anterior, fica obrigado a fornecer semestralmente os seguintes dados:

1º — Numero de escolas providas;

2º — Nomes dos professores;

3º — Alumnos frequentes;

4º — Materias leccionadas;

5º — Alterações feitas nos regulamentos e programmas do ensino.

Art. 3º — As informações a que se refere o artigo antecedente serão prestadas por intermedio do inspector federal.

Art. 4º — Ao inspector federal cabe:

1º — Visitar as escolas e os estabelecimentos de ensino subvencionados pelo governo federal;

2º — Visitar as escolas e estabelecimentos de ensino estrangeiros, obrigando-os a cumprir os regulamentos federaes e os do Estado, relativos ao ensino;

3º — Dar parecer acerca dos dados especificados no art. 3º das presentes instrucções;

4º — Dar parecer relativamente á capacidade de cada professor subvencionado, solicitando do governo do Estado as medidas que julgar opportunas;

5º — Enviar ao Ministerio do Interior relatorios trimensaes dos trabalhos que fizer;

6º — Tomar parte nas bancas examinadoras quando os candidatos não forem professores diplomados pelas escolas do paiz.

Art. 5º — O inspector deverá communicar ao Ministerio do Interior seus actos e resoluções, pedindo a necessaria approvação.

Art. 6º — O regimen das escolas subvencionadas será o mesmo das escolas estadoaes.

Art. 7º — Para o comparecimento, semestralmente, o inspector apresentará recibos, em duplicata, na repartição fiscal da séde da Inspectoria, recibos esses, nos quaes designará o vencimento e as diarias a que tiver direito."

COM A PREFEITURA

Uma medida que se impõe

Entre os funccionarios mais humildes da Prefeitura contam-se os serventes dos proprios municipaes, da Directoria de Obras. Essa pobre gente ganha uma diaria de 3$, quantia absolutamente insufficiente para fazer face ás despesas da vida, mórmente na quadra angustiosa que atravessamos.

Hontem fomos procurados por uma grande commissão desses empregados, que nos veiu pedir a nossa intervenção junto ao prefeito, afim de que possam obter melhoria para a sua triste situação.

E' um pedido muito justo, e estamos certos que o dr. Amaro Cavalcanti, inteirado da mesquinhez do ordenado dos serventes, não relutará em attendel-o, na medida do possivel.

O perigo da correspondencia sem censura para os Estados Unidos

A todos os commandantes de navios do Lloyd Brasileiro o sr. Osorio de Almeida endereçou hontem a seguinte circular sob o numero 91:

"Sr. commandante: — Recommendo-vos não permittirdes que se transporte dentro da caixa do navio, sob o vosso commando para os Estados Unidos, qualquer correspondencia que não seja a do serviço do Lloyd.

A lei dos Estados Unidos pune severamente o transporte de correspondencia de paiz inimigo, e mesmo sendo de paiz amigo, sem a sua submissão á censura, a punição é de multa nunca inferior a dollars, 10.000,00, ou de prisão nunca menor de 10 annos, ou ainda de ambas as penalidades conjuntamente.

Assim sendo, devereis dar conhecimento desta circular a todos os tripulantes e passageiros, afim de que não haja quem, por inadvertencia, incorra nas severas disposições da citada lei."

SOCIEDADE NACIONAL DE AGRICULTURA

A sessão semanal da directoria da Sociedade Nacional de Agricultura, que devia realizar-se amanhã, por ser feriado foi transferida para quarta-feira.

Nessa reunião, o sr. Alberto Moreira realizará uma interessante conferencia sob o titulo — "Possibilidades agricolas do Acre".

O sr. Henrique Silva dissertará acerca da palmeira Macahuba, productora do conhecido côco de catarrho, hoje tão procurado pela excellencia dos seus sub-productos.

Está tambem inscripto o sr. Paschoal de Moraes, que lerá um interessante trabalho sobre o futuro do cacáo.

O PAPEL PARA IMPRESSÃO DE JORNAES E A FISCALIZAÇÃO DA ALFANDEGA

Pelo inspector da Alfandega foi baixada, a seguinte portaria:

"O inspector, em commissão, determina que o continuo Candido Pires Camargo, convide o proprietario da empresa jornalistica "Careta", a dizer, dentro do praso de 15 dias, o que lhe occorrer sobre a parte que lhe diz respeito no relatorio apresentado pelo 1º escripturario Antonio dos Reis Carvalho, relativamente do papel entrado isento de direitos, trabalho esse publicado no "Boletim da Alfandega do Rio de Janeiro", a fl. 338."

AS RUAS PREFEITO BARATA E BOTAFOGO RECLAMAM

Pedem-nos os moradores da rua Prefeito Barata, chamemos a attenção da autoridade competente afim de que se faça algum beneficio na referida via publica, uma das mais abandonadas desta capital, entretanto, bem ali, no coração da cidade, entre as ruas do Rezende e do Senado, a dois passos da Directoria Geral de Saude Publica, e onde tem séde a Primeira Escola de Enfermeiras da Cruz Vermelha Brasileira.

Será possivel que, nem ao menos calçamento, mereça a rua Prefeito Barata?

— Os moradores da rua Botafogo reclamam uma limpeza.

O matto, ali, chegou a altura fantasticas, e, a continuar assim, em breve, poder-se-ão organizar caçadas a féras bravias naquelles sitios.

MUTILADO

CORREIO SPORTIVO

Turf • Football • Remo • Yachting • Tennis • Water-Polo
Pelota • Cyclismo • Pedestrianismo • Tiro • Outros sports

A CORRIDA DO DERBY

SUNRISE E' VENCIDO POR ALDGATE NO "GRANDE RIO DE JANEIRO", CUMPRINDO AMBOS NOTAVEL "PERFORMANCE"

No tempo "record" de 61", Cachopa levanta a sexta prova eliminatoria

"Cachopa", que venceu a sexta prova eliminatoria, no tempo "record" de 61" para os mil metros, sob a direcção de Enrique Rodriguez

Como se previa, as corridas de hontem no Derby Club constituiram um dos mais notaveis acontecimentos da vida do nosso turf nestes ultimos cinco annos. O prado do Itamaraty desde o primeiro pareo apresentava intenso movimento e mais para a tarde as suas dependencias se encheram literalmente. E' que ia dar-se o encontro, anciosamente esperado, de Sunrise com a elite dos estrangeiros de tres annos. Antes dessa prova sensacional, porém, pareos outros foram disputados, dando margem a finaes verdadeiramente electrizantes. Mesmo no primeiro pareo do programma, que reunia Patrono, Aiglon, Ariana, Indayal, Panguassu' e Pau, a corrida teve um desfecho parcialmente inesperado. E' que Aiglon, necessariamente em consequencia do peso que lhe coube, correndo na milha, fez todo o percurso na vanguarda, para só succumbir no final, após ter offerecido seria resistencia ao serio ataque de Patrono, que foi o vencedor. Indayal, que ia disputar essa prova com maior *chance* de victoria que qualquer dos seus adversarios, chocou-se com outro parelheiro no momento da partida, não chegando a terminar o percurso.

O nacional Edú venceu em lindo estylo o pareo *Supplementar*, aberto a animaes de qualquer paiz. O veloz e resistente filho de Searchlight, corrido sempre na rectaguarda, á grande distancia dos *leaders*, iniciou o ataque no momento propicio, para vencer a carreira facilmente em tempo optimo. Cassette, cuja ultima *performance* a collocara como favorita da carreira, fez figura apagada, não logrando collocação.

O terceiro pareo do programma, ...

... severos ataques que nos tem sido dado assistir, que supportou com uma coragem, com uma galhardia de que só são capazes os "cracks" de verdade.

Na recta do ... pareceu que Aldgate ia dominar o adversario. Mas solicitado por seu piloto, Sunrise fugiu novamente, sempre acossado com grande determinação pelo temivel adversario, cuja resistencia era servida pela habilidade consumada do seu jockey. Finalmente na passagem dos carros, o filho de Chaucer, solicitado ao derradeiro esforço, dominava o potro paulista, arrebatando-lhe a vanguarda. O pequeno Routhledge, que se conduziu com uma energia e pericia extraordinarias, pediu a Sunrise um esforço supremo e derradeiro e ao espectador foi dado perceber que o filho de Mysteriosa tentou um debil "rush". Mas já não lhe sobravam forças e Aldgate attingia á meta da victoria com um corpo de vantagem sobre elle, cobertos os 2.500 metros no excepcional tempo de 159 4/5.

Não obstante a "defaillance", a multidão cobriu de palmas o final da corrida de Sunrise, repartindo-os com Aldgate. Ambos os "craks" correram de modo notavel e de maneira alguma o valor do potro nacional se viu diminuido com a derrota; ambos os jockeys, D. Suarez e A. Routhledge, se conduziram lealmente, com egual calma e egual pericia, e foram muito justos os applausos freneticos que entre os dois se repartiram.

O ultimo pareo, foi corrido dentro da noite — porque no Derby-Club por melhor que seja a vontade da sua directoria não ha meios da corrida terminar dia claro — e as peripecias da corrida ganha por Lutador não puderam ser acompanhadas. Distinguiam-se na sombra apenas as "silhouettes" dos cinco parelheiros ...

Pareo *Criação Nacional* — 6ª. prova eliminatoria — 1.000 metros — 5:000$ e 1:000$000.

CACHOPA, zaina, 2 annos, 51 kilos, São Paulo, Grand Duc e Pompete, do sr. Antenor Lara Campos, E. Rodriguez 1
Atheu, 53 k., P. Zabala . . . 2
Seductora, 51 k., D. Suarez . 0
Heliotropio, 53 k., W. Oliveira 0
Gladiola, 51 k., D. Vaz . . . 0
Pharol, 53 k., C. Ferreira. . . 0
Rigoletto, 53 k., J. Augusto . 0

Não correram: Guajá, Aspasia, Violão, Periquito, Galathéa, Zulu', Jatobá, Jacitara, Café, Champignol e Diamantino.

Tempo, 61".
Poule, 28$800.
Dupla, 22$300.
Movimento do pareo: 53:804$.
Ganho por um corpo e meio o terceiro a dois corpos.
Entraineur do vencedor: Americo Azevedo.

Cachopa saiu ligeiramente favorecida precedendo Atheu, Heliotropio, Seductora, Gladiola, Pharol e Rigoletto.

Antes do inicio Atheu tentou dominar a filha de Grand Duc mas sem resultado, pois veiu ganhar por um corpo e meio sobre Atheu. Seductora foi terceiro a dous corpos e os mais não figuraram.

Pareo — *Dr. Frontin* — 2.200 metros — 2:000$ e 400$000.

SOLIDAGO, zaino, 4 annos, 51 kilos, Inglaterra, Gold Rod e The Nun, do sr. José Bastos, J. Coutinho. 1
Pactolo, 53 k., E. Rodriguez. 2
Buckless, 51 k., Olmos. . . . 3
Pégaso, 51 k., R. Cruz. . . . 0
Battery, 46 k., J. Telles. . . . 0
Zingaro, 51 k., P. Zabala. . . 0

Tempo, 138 3/5".
Poule, 50$000.
Dupla, 24$900.
Movimento do pareo: 33:022$.
Ganho cabeça.

Xará. . . . . . 82,7 111$600
Hygéa. . . . . . 160,6 55$400
Hurrah I. . . . . 157,4 58$000
Total 1.134,2

Poules duplas

PAREO "PROGRESSO"

12.	63,0	38$200
13.	13,7	178$300
14.	97,2	25$100
22.	—	—
23.	9,9	246$700
24.	86,6	28$200
33.	1,6	198$000
44.	20,2	120$900
Total	305	

PAREO "SUPPLEMENTAR"

11.	100,3	63$400
12.	170,1	37$000
13.	66,8	95$800
14.	234,0	27$300
22.	—	—
23.	43,8	146$100
24.	89,1	71$800
33.	—	—
34.	68,5	93$400
44.	27,6	231$900
Total	800,2	

PAREO "17 DE SETEMBRO"

11.	30,5	212$800
12.	125,6	66$900
13.	229,5	36$500
14.	—	—
22.	75,5	111$300
23.	400,8	20$900
24.	—	—
33.	180,3	46$600
34.	—	—
44.	—	—
Total	1.051,2	

PAREO "CRIAÇÃO NACIONAL"

11.	101,5	76$900
12.	38,3	303$800
13.	348,8	22$300
14.	34,1	228$800
22.	—	—
23.	53,4	146$100
24.	6,0	1:181$600
33.	308,2	25$300
34.	81,4	95$800
44.	3,4	2:295$700
Total	975,7	

PAREO "DR. FRONTIN"

12.	321,1	35$700
13.	238,3	48$100
14.	459,4	24$900
21.	86,5	132$500
24.	121,0	94$700
34.	18,3	626$100

Lutador, Marvellous, Fidalgo e Rivadavia.

Para complemento do programma a directoria resolveu chamar inscripções para os tres seguintes pareos:

Pareo "Carlos Molina" — (em substituição) — 1.000 metros 1:600$000 — Para os seguintes animaes, com pesos especiaes, sem descarga para aprendizes: Delphim 54 kilos, Gatuno 54, Xará 53, Patrono 52, Hortensia 52, Iluenia 52, Ariana 51, Indayal 51, Pitangueira 50, Camelia 49, Cascalho 48, Escopeta 48, Samaritano 47, Severo 47, Aiglon 46, Pau 46, Iridia 45, Marne 45 e Princeza 45.

Pareo "Dr. Francisco Brazley" — (Reaberto nas mesmas condições) — 2.000 metros — 2:000$000 — Para cavallos de tres annos sem victoria em prova classica e que não tenham ganho neste anno e de quatro annos e mais que não ganharam em distancia superior a 1.900 metros em 1917 e tambem sem victoria neste anno; e para eguas de tres annos e mais — Pesos especiaes: tres annos 51 kilos e quatro annos e mais 53 kilos, tendo tres kilos de vantagem as eguas sem victoria neste anno — Sobrecarga de dous kilos aos animaes que tenham ganho em 1917, nesta capital, premio superior a 10:000$000 — Descarga de tres kilos aos cavallos perdedores em 1917 e de cinco kilos aos nacionaes. Já estão inscriptos Battery, Buckless e Dusky Boy).

Pareo "Martinez de Hoz" — (Reaberto nas mesmas condições — 2.200 metros — 2:500$000 — Para animaes de qualquer paiz — Handicap de accordo com a tabella afixada na Secretaria. Já estão inscriptos Zingaro, Pontet Canet e Solidago).

A inscripção para esses tres pareos será encerrada hoje, ás 4 1/2 da tarde.

* * *

VARIAS NOTICIAS

Sentiu-se hontem, durante a carreira, o inesgotavel Sultão.

O filho de Count Schomberg vae entrar em merecido descanso.

—:— Uma commissão do Derby Club, irá amanhã á Prefeitura fazer entrega ao prefeito de um bronze representando um cavallo como recordação do Grande Premio *Rio de Janeiro*.

—:— Sentiu-se hontem após a disputa do pareo *Dr. Frontin* o cavallo Zingaro.

—:— Está convocada para hoje, no local e hora do costume, uma reunião da commissão Central de Criadores.

—:— Os primeiros 1.000 metros do *Grande Premio Rio de Janeiro* foram cobertos por Sunrise em 61" e a primeira milha em 102".

—:— Os tempos marcados hontem evidenciaram as optimas condições em que se acha actualmente a raia do Derby.

Patrono cobriu a milha em 104", fazendo Edú a mesma distancia em pouco mais de 103. Alida conseguiu o *record* dos 1.800 metros, cobertos em 113", emquanto Lutador fez a mesma distancia em 114; Solidago, alcançou a sua victoria em 138 3/5" para os 2.200 metros; Cachopa, confirmando a informação que demos a seu respeito, alcançou o *record* dos 1.000 metros, para os quaes marcou 61", e finalmente Aldgate levantou o *Grande Rio de Janeiro* em pouco mais de 159".

—:— Em consequencia do choque de que foi victima hontem a egua Indayal vae ser submettida a um descanso. Ao chegar a cocheira, hontem a filha de Premier Diammond não podia se ter em pé.

—:— Ha muita gente que ignora a variedade de blusas adoptadas pelo sr. Jonathas Pereira, ...

O Fluminense derrota brilhantemente o Santos Football Club, pelo elevado "score" de 6 x 1

NESTA CAPITAL O S. CHRISTOVÃO VENCE O AMERICA PELO "SCORE" DE 3 X 1

O Fluminense venceu o Santos Football-Club

Conforme noticiámos, realizou-se hontem, em S. Paulo, na cidade de Santos, o encontro entre o Santos Football Club e o nosso glorioso campeão, o Fluminense Football Club.

Os "teams" estavam assim constituidos:

Santos
Costa e Silva
Arthur — Cicero
Americo — Junqueira — Ricardo
Millon — Marba — Ary — Haroldo — Arnaldo

Fluminense
Marcos
Vidal — Netto
Lais — Oswaldo — Fortes
Mano — Zézé — Welfare — French — Machado

De nosso enviado especial, recebemos as seguintes noticias a respeito do "match":

"*Santos*, 9 — O campo estava horrivelmente enlameado, a que, entretanto, não prejudicou o desenrolar da pugna.

A saida foi dada pelo "center forward" do Santos, cujo "team" ficou do lado das archibancadas.

O Fluminense ataca, mostrando para logo sua grande superioridade sobre o adversario.

French perde, poucos minutos depois de começado o jogo, optima occasião de abrir o "score" de seu club, não aproveitando opportuno passe do Mano.

Zézé "shoota" com violencia, rebatendo o "keeper" santista, que ...

... teado, que agradou de modo geral.

No final do jogo foi entregue ao capitão do "team" do Fluminense duas lindas taças, facto que causou a melhor sensação.

Foi este o total dos "corners": Santos 6.

Fluminense 4.

A' noite se realizou no hotel o grande banquete partindo o "team" amanhã para S. Paulo, a 1 hora da tarde."

* * *

O Fluminense joga terça-feira em S. Paulo com o Paulistano

Recebemos de nosso representante junto a delegação do Fluminense a communicação de que este club jogará amanhã em S. Paulo contra o Paulistano.

Quarta-feira, sobre este encontro daremos minuciosas informações.

* * *

O Stadium do Fluminense

Chega hoje de S. Paulo o engenheiro dr. Pujol, trazendo o projecto do Stadium que vae ser construido pelo Fluminense Football Club.

Daremos amanhã, informações detalhadas sobre o mesmo projecto.

* * *

O S. Christovão derrota com facilidade o America Football Club

Realizou-se hontem, no campo da ...

O LIQUIDO ZAZ-TRAZ

SOCIAES

FESTAS INTIMAS

CASAMENTOS

NASCIMENTOS

CLUBS

MANIFESTAÇÕES

ATACA O MAL PELA RAIZ

A Preparação do Dr. Crossman é particularmente efficaz nos casos agudos e chronicos de Gonorrhéa e todas as enfermidades secretas, assim como inflammações de bexiga e rins, tanto num como noutro sexo.

Nem as injecções, nem as irrigações chegam á raiz do mal e, além disso, DESTROEM os tecidos. A Preparação do Dr. Crossman aniquilla os germens, ESTIMULA os tecidos para que reajam contra a invasão microbiana e a ella resistam, e ROBUSTECE OS ORGÃOS AFFECTADOS, evitando assim que as lesões causadas pela infecção se desenvolvam ou se estendam.

Um unico frasco, empregado de modo fiel, isto é, seguindo-se á risca as instrucções que o acompanham, bastará para provar a verdade de quanto dizemos. Dois frascos bastam para os casos usuaes.

A Preparação do Dr. Crossman cumpre o que os outros tratamentos não passam de prometter.

A' venda em todas as principaes Pharmacias e Drogarias.

Escrevam aos Srs. Schoene & Schilling, Representantes Geraes para o Brasil, Caixa Postal 564, Rio de Janeiro, pedindo um folheto interessante sobre este assumpto.

(C. 578)

macentico do exercito Demosthenes Americo da Silva.

* * *

ENFERMOS

Acha-se enferma a progenitora do tenente Manoel Pinto Mendes, funccionario do Laboratorio Chimico Pharmaceutico Militar, que foi submettida a melindrosa intervenção cirurgica.

—:— Pelos drs. Americo Pinto e Luiz Pimentel, foi hontem submettida a melindrosa intervenção cirurgica a graciosa senhorita Alice Ramos, dilecta filha do commandante Samuel Ramos. O estado da enferma é lisonjeiro.

* * *

VIAJANTES

Está nesta cidade, hospedado no Grande Hotel, o dr. Edgard de Oliveira Lima, secretario da E. de F. Oeste de Minas.

—:— Chegou a esta capital, hontem, pelo nocturno paulista, vindo do sul de Minas, Villa Nepomuceno, a chamado de sua eminencia o cardeal Arcoverde, o conego Macario de Almeida, sendo bastante visitado.

* * *

RECEPÇÕES

A senhorita Isabel Leite abriu hontem, á tarde, os salões da embaixada portugueza para uma recepção dansante, offerecida ás suas amiguinhas, que são em grande numero.

As dansas prolongaram-se até 8 horas da noite, tendo reinado grande animação.

Estiveram presentes: sr. e sra. Alberto de Oliveira, sr. e sra. Santos Lobo, sra. Carlos de Carvalho, sra. Machado Guimarães, senhoritas Dulce Liberal, Gringa e Negra Bernardez, Dóra Soares, Dóra Carvalho, Martinho, Gilda e Iva Machado Guimarães, Leah Hime, Maria Elisa Silva, Costa, Silvia Ninac de Souza, Margot Marcondes de los Rios, sra. e dr. Manoel Bernardez, dr. Heitor Silva Costa, Manoel e Fernando de Oliveira, dr. Justino Montalvão, Gabriel da Silva, Henrique Liberal, Roberto Moura, Victor Vidal, Potoski, Gilbert Hime, Gilbert Landsbeg, Luiz Machado Guimarães e alguns outros.

—:— A sra. Santos Lobo dará, sexta-feira proxima, no seu palacete, em Santa Thereza, sua primeira recepção mensal.

—:— A sra. Jorge Lago receberá as pessoas das suas relações, para uma recepção dansante, amanhã, á tarde, das 6 ás 7 1|2.

—:— Realiza-se, no proximo dia 15 do corrente, á noite, um "chá dansante", no Rio Cricket Club de Icarahy, em beneficio da Cruz Vermelha Ingleza.

—:— Está marcado para sabbado, 15, das 5 ás 8 horas o "chá dansante" em favor da instituição "Pró-Matre". Será mais uma tarde de gala, nos salões do Club dos Diarios.

* * *

MISSAS

Por alma de d. Maria Izabel de Almeida e Silva, viuva do saudoso coronel Bellarmino Ferreira da Silva e cunhada do major Joaquim de Abreu Lacerda, nosso collega do "Jornal do Commercio", resa-se amanhã, ás 9 horas, na irmandade do S. S. Sacramento, do Cemiterio de Maruhy, em Nictheroy, missa de 3º mez do seu fallecimento.

Salon de Beauté — Tratamento especial das Damas; Mme. Zabella. Tel. Sul 2237, rua Paysandu', 101. (C. 2620)

Desappareceu com o troco

E a policia procura-o

A policia do 7º districto está actualmente apurando um caso que não deixa de ser um tanto interessante.

E' o seguinte: Ha dias, a esposa do sr. Alberto Felicio dos Santos, residente á rua Visconde Silva, 89, deu a um vendedor de chinellos, italiano, uma cedula de 100$, para trocar.

O individuo, um espertalhão refinado, deu de troco apenas 50$, dizendo que ia buscar o resto ali proximo, á esquina, e desappareceu.

Sobre o caso, está aberto inquerito.

Morte repentina

Em sua residencia, á rua Silva Manoel n. 119, falleceu hontem repentinamente a viuva Policiana Cunha Borges.

O facto foi communicado á policia local.

RHODINE é o verdadeiro remedio efficaz para NEVRALGIAS — ENXAQUECAS — GRIPPES — RHEUMATISMO. (C. 2779)

AS LINHAS DE TIRO

TIRO DA FACULDADE DE MEDICINA — O instructor pede o comparecimento dos alumnos inscriptos no tiro desta Faculdade, assim como dos reservistas, amanhã á 1 hora da tarde, na séde da Faculdade, devidamente uniformisados.

A CURITYBINA FAZ DESAPPARECER: Callos, Frieiras, Cravos, etc. (C. 1450)

A Lavanderia Parisiense roubada

A firma Pereira, gerente da Lavanderia Parisiense, á rua Ypiranga n. 65, de ha dias já vinha notando o desapparecimento dali de algumas peças de roupa.

Depois de pesquizar improficuamente quem era o autor de taes furtos, resolveu ella hontem procurar a policia do 6º districto e pedir a sua intervenção no caso. Foi aberto inquerito.

Antigal DO DR. MACHADO. E' o melhor remedio, por vir a garantia, para curar a syphilis. E' de gosto agradavel e não tem dieta. Vende-se em qualquer pharmacia. (C. 1248)

A taxa do gado na Central

O ministro da Viação autorizou o director da Central a cobrar a taxa de 200 réis por cabeça, para os animaes classificados na tabella 10, e 500 para os comprehendidos na tabella 11, quando o serviço de embarque seja executado pelo pessoal da Estrada. Dessa taxa, porém, ficam isentos os animaes engaiolados, a que se refere a tabella 9.

CINEMA IRIS

Empresa J. Cruz Junior—Rua da Carioca ns. 49 e 51

Ar livre, ar renovado, pelo systema approvado pela Saude Publica

HOJE

A MAIOR DAS MARAVILHAS!!

A estupenda creação da fabrica JEWEL

Sereias Humanas

LOUISE LOVELY E CARMEL MYERS

duas artistas celebres — duas mulheres lindas — são as protagonistas.

Uma centena de outras mulheres, tambem lindas, formam a moldura deste film que possue o attractivo do ENREDO — fino, artistico, empolgante; o realce da APRESENTAÇÃO — admiravel, em que todas essas mulheres se desnudam, na posse da sua plastica seductora.

O FILM QUE EXTASIA — O DRAMA QUE ENCANTA — O ROMANCE QUE SEDUZ.

Extra na matinée — UM FILM COMICO.

QUINTA-FEIRA — Continuará o successo de — UM REINO SECRETO.

2ª-feira — EM SANTA LUCIA — grandioso drama.

Brevemente: — NOITE NUPCIAL — admiravel romance da Savoia-Film, desempenhado pela linda artista italiana LYDIA QUARANTO. (B. 16555)

Novo Concurso "VEADO"

79 Carteiras com 40 **ESCUDOS** cada uma!

Distribuidas pela Casa *VEADO* nos consumidores dos seus cigarros por meio da Loteria Federal de 20 de Julho de 1918.

79 PREMIOS no valor de:

ESCUDOS - 3160 - ESCUDOS!

que serão entregues a quem apresentar bilhetes fornecidos pela Casa *VEADO* com numeros eguaes nos primeiros 79 PREMIOS MAIORES da Loteria Federal de 20 de Julho de 1918.

— CONDIÇÕES: —

Quem apresentar na Casa *VEADO*, á rua da Assembléa numeros 94 a 98, o coupon aqui junto acompanhado de 10 VALES dos cigarros *VEADO*, receberá em troca UM BILHETE NUMERADO cujo numero correspondendo a um dos primeiros 79 premios maiores da Loteria Federal de 20 de Julho de 1918, terá direito á — UMA CARTEIRA DE COURO CONTENDO QUARENTA ESCUDOS, moeda Portugueza.

A troca de bilhetes para o Concurso terminará em 15 de Julho de 1918.

Os concorrentes residentes nos Estados devem remetter juntamente com os Vales e Coupons um envelope com o endereço para a remessa dos bilhetes e um sello de 100 rs. para o porte. Os endereços devem vir muito claros para não haver extravios.

Os premios estão em exposição nas nossas Vitrines.

Corte este COUPON. Junte-lhe 10 VALES dos cigarros *VEADO*

GRANDE MANUFACTURA DE FUMOS VEADO

Concurso "VEADO" — EM — 20 DE JULHO DE 1918.

e troque por um bilhete numerado para o sorteio, na

COMPANHIA

Grande Manufactura de Fumos "VEADO"

Rua da Assembléa ns. 94 a 98

Caixa Postal, 1093. RIO DE JANEIRO. (C. 2634)

TRIPHOL (NOVO REMEDIO). Tonico geral do organismo, o mais activo. RECALCIFICA, REMINERALISA, ENGORDA. — Vidro, 3$500, em qualquer pharmacia. (C. 1247)

UM AVULTADO ROUBO DE JOIAS

O sr. J. C. Soares, residente á rua de Santa Luzia n. 184, procurou hontem a policia e queixou-se que de uma senhora residente na mesma casa, haviam sido roubadas varias joias, no valor approximado de nove contos de réis.

O caso foi affecto ao Corpo de Segurança, sendo destacados varios agentes para a descoberta dos autores do referido roubo.

Agua da Belleza A PEROLA DE BARCELONA E' o melhor preparado para a cutis (C. 1449)

ASSOCIAÇÃO BRASILEIRA DE ESTUDANTES

A Associação Brasileira de Estudantes reunir-se-á hoje, ás 4 horas da tarde, em sessão de directoria, afim de tratar de assumptos que interessam a classe academica. Pede-se o comparecimento dos directores.

Creação da acreditada fabrica "**ANDALUZA**": — Chocolate em pacotinhos de 250 grs., a 500 rs. —A' venda em toda parte. (C 642)

A BLENOLINA cura as blenorrhagias chronicas, em 8 dias. (C 2847)

UM BRUTO

José de Alvarenga é um bruto. Mora elle com sua mulher, Carmen de Alvarenga, em Madureira, á rua Carolina Machado 182.

Hontem, á noite, sem que para tal houvesse motivo, José esbordoou despiedadamente sua companheira.

Esta, apresentando varias contusões pelo corpo todo, procurou a policia do 23º districto e apresentou queixa. Foi aberto inquerito.

VERMUTIN

E UM SÓ

A melhor bebida do mundo!

Bebida nova e innocente.

Póde beber até quem está doente.

Cuidado com as bebidas falsificadas! VERMUTIN é UM SO', fabricado por UM SO' fabricante, com puro vinho generoso, recebido directamente.

Peça uma dóse de VERMUTIN puro ou com syphon, gelado ou não, misturado com qualquer outro, ou com qualquer agua mineral, ou com sóda ou em cock-tail, e verá que delicioso que é, que bem que produz no estomago e como abre o appetite, prepara a digestão, e fortifica o corpo. No inverno, é precioso estimulante e aquece o corpo. No verão, é refresco agradavel.

Peça em toda a parte onde se bebe e em todos os armazens. Só não bebe VERMUTIN quem não tem gosto e não sabe ainda o que é bom!

Concessionarios: Coutinho Neves & C., rua Buenos Aires, 96— Fabricante: Dr. Eduardo França, — Deposito: Mourão & C., Rosario n. 133. (C. 3070)

Agua purgativa de Queiroz — "A RUBINAT BRASILEIRA" Deposito: Sociedade de Productos Chimicos "L. QUEIROZ". 102, Rua Theophilo Ottoni. 102. — RIO DE JANEIRO. (C. 1451)

Apolices admittidas na Bolsa

O ministro da Fazenda, autorizou a admissão á cotação official, na Bolsa, de 500 apolices nominativas, do valor de 1:000$000 cada uma, juro de 8 °|° no anno, emittidas pela Intendencia Municipal da cidade de Bagé, no Rio Grande do Sul.

UM FEITICEIRO A'S VOLTAS COM A POLICIA

A policia do 21º districto prendeu hontem, o feiticeiro Joaquim da Silva, de cor parda, o qual tinha um "candoblé" na rua Senador Octaviano n. 49. Silva foi recolhido ao xadrez.

Mesmo no periodo agudo a BLENOLINA cura a blenorrhagia em 24 horas. (C 2847)

O INVERNO CHEGOU

mas tambem chegaram as boas **camisas de meia** e de **flanella** juntamente com **cobertores de lã** que a Casa RAMOS SOBRINHO & Companhia vende por preços insignificantes

Rua do Rosario, 64 — Telephone Norte 3043 — Rua Buenos Ayres, 11

C 1272

CINEMA AVENIDA

Primeiro exhibidor, no Brasil, dos mais celebres films do mundo, os da Paramount Pictures Corporation

MAE MURRAY

HOJE - Um triumpho a mais! - HOJE

MAE MURRAY

Uma das mais rutilas «estrellas» do écran americano, a creadora do inesquecivel **A sombra da verdade**, disputada a peso de oiro, em uma producção bellissima

A SONHADORA

Acção dramatica, que se desenvolve em seis actos de grande emoção. Um assumpto que prende do inicio a fim, um romance de suggestivas scenas, de magnifica montagem e technica superior.

Um programma que deverá ficar como um dos mais admiraveis do anno.

Uma pagina de arte, de colorido, de verdade, de intensa emoção, que só ficará no nosso cartaz até quarta-feira.

MAE MURRAY considerada a rival de Mary Pickford

HOJE, em **A SONHADORA**

Quinta-feira, um programma sensacional

VIVIAN MARTIN e HAYAKAWA

numa producção estupenda da Paramount IMMENSO AMOR!

B. 14850

-:- THEATROS & CINEMAS -:-

PRIMEIRAS

"SOLDADINHOS DE CHUMBO", NO PALACE-THEATRE

Transferida para o Palace Theatre, reappareceu ante-hontem a companhia dirigida pelo actor Christiano de Souza. Esse facto foi tanto mais auspicioso quanto foi representado um original brasileiro.

O nosso theatro, que vem rapidamente se desmoralisando, entulhado por sem numero de revistas da peor qualidade, feitas por gente que pode entender de tudo menos de escrever, com raras excepções, deve-se sentir valorisado quando apparece um escriptor que dedica uma parte do seu talento nessa obra meritoria que é a do soerguimento desse ramo de arte outrora tão florescente no Rio de Janeiro.

Esse louvavel movimento vae-se accentuando dia a dia com o apparecimento de companhias que procuram trabalhar honestamente, advindo dahi o apparecimento de escriptores de valor. Assim, Claudio de Souza com "Flores de sombra" e agora "Primavera e Outumno", e Abadie de Faria Rosa que, depois de "Nossa terra", firma-se victoriosamente com "Soldadinhos de chumbo".

Comedia muito bem escripta, com dialogos fluentes, cheia de espirito e situações inesperadas, o espectador sente passar atravez de todas as suas scenas uma idéa patriotica, que se entrelaça suavemente com um episodio de amor.

Se "Nossa terra" era já uma brilhante promessa, "Soldadinhos de chumbo" constitue uma conquista definitiva que colloca Abadie de Faria Rosa em logar de destaque entre os nossos melhores comediographos.

Se possue scenas fracas e inverosimeis, como a substituição dos voluntarios, situações, porém, succedem-se tão naturalmente e a technica theatral é observada com tamanha pericia que o espectador, preso á acção da peça, não se apercebe dessas pequenas descaidas. O desempenho não esteve, infelizmente, á altura dos fóros que a companhia conquistou. Isso pelo motivo de que alguns artistas não sabiam os seus papeis, como se verificou no ultimo acto em que o sr. Augusto Costa, fazendo um tenente enamorado, arrastou-se pesadamente, esperando o ponto, numa atrapalhação lamentavel. Christiano de Souza mesmo estava incerto, salvando o papel do Dr. Jorge a sua arte impeccavel, tão apreciada entre nós.

O actor Antonio Silva, um artista de raro merecimento que sabe "viver" os personagens que interpreta, fez com uma habilidade notavel o papel de Renato, um desses elegantes viciados que se exhibem na Avenida fardados de voluntarios, "mordendo" toda gente. Antonio Silva detalhou o personagem com uma proficiencia admiravel, fazendo rir pela feição comica que imprimiu ao papel, observando sempre a maior naturalidade.

Olympio Nogueira, que a companhia teve a feliz idéa de contratar para essa peça, defendeu o papel de cabo Antão. Um dos nossos primeiros actores, o papel não podia ser melhor interpretado. Trazendo a platéa em constante hilariedade, Olympio Nogueira recebeu, no 3º acto, uma enthusiastica ovação, quando terminou o monologo em que descreve o juramento da bandeira. Foi um trabalho sufficiente para consagrar qualquer artista.

O sr. Lino Ribeiro foi um Rosauro muito discreto, apresentando um trabalho apreciavel no veterano do Paraguay. A parte de Lucia, a "ingenua" da peça, foi confiada á actriz Josephina Barco, que possue qualidades de uma artista de comedia. Mas achamos que a joven actriz não poude supportar, apezar de todo o seu esforço, a responsabilidade do papel. Se tem scenas de comedia, que faz muito bem, visivelmente não estão de accordo com o seu temperamento as scenas que exigem alguma dramaticidade, como acontece no segundo acto, quando se despede de Jorge, e quando contrascena com Christiano.

Maria Salles não comprehendeu o seu papel, por isso não agradou, e a sra. Gabriella Montani foi a artista de sempre.

A sra. Annette Parreiras interpretou deliciosamente a parte da viuva enamorada.

A "mise-en-scene" caprichosa concorreu para o exito absoluto de "Soldadinhos de chumbo." — E. R.

* * *

CARTAZ DO DIA

THEATROS

CARLOS GOMES — "De capote e lenço" (revista). A's 7 3|4 e 9 3|4.

LYRICO — Recita de De Franceschi (Othelo). A's 8 3|4.

PALACE THEATRE — "Soldadinhos de chumbo" (comedia). A's 8 3|4.

PHENIX — "Triangulo amarello" (film) e attracções (no palco). De 6 1|2 ás 10 1|2.

RECREIO — "D. Juanita" (opereta). A's 8 3|4.

S. JOSE' — "Trepa-moleque" (revista). A's 7, 8 3|4 e 10 1|2.

TRIANON — "Outomno e primavera" (comedia). A's 8 e 10.

* * *

CINEMAS

AMERICANO — "Patria e bandeira" (drama); "Minha mulher não é casada" (comedia).

ANDARAHY — "Justa tortura" (drama); "Passos accusadores" (drama).

AVENIDA — "A sonhadora" (drama).

CINE PALAIS — "Sereias humanas" (drama).

IDEAL — "O contrato da morte" (drama); "A flor da noite" (drama).

IRIS — "Sereias humanas" (drama); um film comico.

MAISON MODERNE — "Espirito romantico" (drama).

MATTOSO — "Reino secreto" (drama); "De um polo a outro" (drama).

MODELO — "Segredo tragico" (drama); "Correio de Washington" (drama).

ODEON — "Corações martyres" (drama); "Campo de concentração dos marinheiros allemães em Friburgo" (documentario).

PARIS — "O triangulo amarello" (drama); "Voluntarios da patria" (drama); "Heroes rivaes" (comedia).

PARISIENSE — "A esposa desprezada" (drama); Uma comedia.

PATHE' — "Sentimento patriotico" (drama).

SMART — "Uma filha dos deuses" (drama); "Reino secreto" (drama).

* * *

RECLAMOS

THEATROS

LYRICO — A récita de hoje é em homenagem ao distincto barytono De Franceschi, o bello artista que tão querido se fez do nosso publico. Será cantada a grandiosa opera — *Othelo*, cujas primeiras representações foram coroadas de tão brilhante exito.

* * *

TRIANON — *Outomno e Primavera*, ora em scena, no Trianon, vae ali tendo a brilhante carreira obtida por todas as producções do festejado e consagrado escriptor brasileiro dr. Claudio de Souza. Hoje, mais duas representações da bella comedia.

* * *

RECREIO — As enchentes se têm succedido, no Recreio, onde a companhia Martins Veiga está dando a encantadora opereta de Suppé — *D. Juanita*, que tanto tem agradado, quer pela montagem, quer pelo desempenho.

* * *

PALACE-THEATRE — A comedia de Abbadie de Faria Rosa — *Soldadinhos de chumbo* logrou o agrado do publico, que todas as noites vae applaudil-a com ardor, no Palace-Theatre, onde ella figura ainda no programma de hoje.

* * *

CARLOS GOMES — A popular e engraçadisima revista — *De capote e lenço*, que tem o condão de nunca enfastiar o publico, está obtendo o mesmo successo da primitiva, na *reprise* que ora lhe dá a companhia Antonio de Souza.

* * *

PHENIX — Na téla, teremos hoje a segunda série do prodigioso film — *Triangulo amarello*. No palco, serão apresentados numeros attraentissimos, inclusive os macacos sabios de mr. Holmer, que são o encanto da meninada.

* * *

S. JOSE' — Vae de vento em pôpa, no S. José, a revista de costumes cariocas — *Trepa-moleque*, dos irmãos Quintilianos, musica do maestro dr. Freire Junior. Hoje, nas tres sessões, repete-se a hilariante revista.

* * *

CINEMAS

PATHE' — Os programmas do luxuoso Pathé são sempre grandiosas exposições de arte. O de hoje ainda é um exemplo disso. *Sentimento patriotico* é uma leve, espirituosa e delicada comedia sentimental, que fala a todas as almas ternas. Mary Osborne, a pequena, mas já celebre "estrella" do Pathé, tem um trabalho que constitue mais uma estupenda revelação de sua excepcional predisposição para a arte dramatica. Na parte comica, salienta-se o pretinho Chico, que acompanha de perto a encantadora Osborne. O film tem por thema a eterna historia de "brincar de guerra", entre as creanças de todos os povos.

* * *

AVENIDA — Todos quantos forem hoje a uma das sessões do Avenida sairão dali a bemdizer a feliz inspiração que tiveram, em visitar os salões da elegante casa de espectaculos. E isso porque terão ensejo de ver uma artista notavel — Mae Marray, reputada "estrella" disputada a peso de ouro, creadora das mais extraordinarias producções da Paramount, e de extasiar-se ante a projecção de um film monumental — *A sonhadora*, uma obra de belleza incomparavel, de technica requintada, de

Xarope de Limão Bravo e Bromoformio de QUEIROZ O PROMPTO ALLIVIO DA TOSSE — CATHARROS — COQUELUCHE. (C. 1448)

PALACE THEATRE | COMPANHIA DE COMEDIAS E VAUDEVILLES CHRISTIANO DE SOUZA

Espectaculos completos

HOJE — — Soirée, ás 8 3|4 — — HOJE

A deliciosa comedia de grande exito, original de ABBADIE DE FARIA ROSA (autor de NOSSA TERRA).

Soldadinhos de Chumbo

(Peça de propaganda patriotica)

Opinião unanime da critica e do publico:

UM EXITO ENORME

Brilhantes creações dos illustres artistas Christiano de Souza, Olympio Nogueira (em representações), Gabriella Montani, Antonio Silva.

Mise-en-scéne do DR. CHRISTIANO DE SOUZA

Moveis da casa "Le Mobilier". Apparelhos electricos da Casa Braga

PREÇOS — Frizas, 20$; camarotes, 15$; fauteuils, 3$; cadeiras e balcões, 2$; promenoir, 1$000.

Amanhã, 11 de junho, 2 grandiosos espectaculos de gala em matinée e soirée), a peça SOLDADINHOS DE CHUMBO. (B 16544)

Theatro Municipal

CONCESSIONARIO WALTER MOCCHI

Amanhã TERÇA-FEIRA Amanhã

A's 9 horas da noite

Inauguração da Temporada Official

1º CONCERTO DE ASSIGNATURA DO INSIGNE PIANISTA POLACO

ARTHUR RUBINSTEIN

1ª parte: BACH-TAUSIG: Toccata et fugue en re min. BEETHOVEN: Sonate op. 53 (L'Aurore): Allegro con brio. Largo. Rondó.

2ª parte: CHOPIN: Scherzo op. 39, ut-diéze min. Nocturne en fa-diéze — Ballade en la bemol — Valse — Polonaise, op. 44, fa diéze min.

3ª parte: J. ALBENIZ, Navarra. M. RAVEL, Ondine (Gaspard de la nuit). A. SCRIABINE, Nocturne (pour la main gauche). LISZT: Rhapsodie XII.

Bilhetes á venda na bilheteria do theatro, das 10 horas da manhã, ás 5 da tarde.

PREÇOS AVULSOS — Frizas e camarotes de 1ª, 80$; Camarotes de 2ª, 30$; Poltronas, 15$, Balcões A e B, 10$; outras filas, 7$; Galerias, 3$000. (B. 14858)

Theatros da Empresa Paschoal Segreto

HOJE • *Segunda-feira, 10 de Junho de 1918* • HOJE

No S. JOSE' — O VERDADEIRO THEATRO POPULAR

Companhia Nacional, fundada em 1 de julho de 1911 — Direcção scenica do actor Eduardo Vieira — Regencia do maestro Bento Mossurunga.

Tres sessões - A's 7, 8 3|4 e 10 1|2 - Tres sessões

30ª, 31ª e 32ª representações da revista original dos festejados escriptores IRMÃOS QUINTILIANO, autores do "Matuto do Ceará", musica do inspirado maestro DR. FREIRE JUNIOR

Trepa-moleque

COMPE'RES:

Eduardo Consorte . . . . PINTO FILHO

Coronel Casca Grossa . . . . M. DURAES

ALFREDO SILVA, impagavel no BONIFACIO, o FOGUETEIRO.

Successo da "charge" á bailarina PAVLOWA.

HILARIANTE DESEMPENHO DE TODA A COMPANHIA

Amanhã e todas as noites — TREPA—MOLEQUE.

MAISON MODERNE — Film de hoje: ESPIRITO ROMANTICO. (Drama em seis partes)

S. PEDRO

Grande Companhia Dramatica Italiana CLARA DELLA GUARDIA-LE'O ORLANDINI

TOURNE'E ARTISTICA DE 1918

— HOJE —

Não ha espectaculo para descanso da companhia

— AMANHÃ —

Première da peça de HENRI BATAILLE

LO SCANDALO

Carlota Farioul, CLARA DELLA GUARDIA. Mauricio Farioul, LE'O ORLANDINI.

Completamente nova para o Rio de Janeiro

CARLOS GOMES

Companhia Nacional, fundada no theatro S. Pedro, em 1914 — Direcção do actor Augusto Campos — Regente da orchestra, maestro VERDI DE CARVALHO

A's 7 3|4 e 9 3|4 - Duas sessões - A's 7 3|4 e 9 3|4

Grande acontecimento theatral

A espirituosa revista de costumes portuguezes

De capote e lenço

Grande successo do actor ALFREDO ABRANCHES, no "Cabo Elysio".

Brilhante desempenho de SARAH NOBRE, Elisa Campos, Ermelinda Costa, EDMUNDO SILVA, ISIDORO ALLACID, Viriato Lima, Henrique Chaves e toda a companhia.

VERDADEIRA FABRICA DE GARGALHADAS.

Orchestrina feminina, sob a direcção de Mlle. MARIE LOUISE, na confortavel sala de espera.

— AMANHÃ — E TODAS AS NOITE — DE CAPOTE E LENÇO

A seguir — TIM-TIM POR TIM-TIM.

Para breve — O BRASILEIRO PANCRACIO. (B 14860)

THEATRO RECREIO

EMPRESA ROSALVOS & C. Companhia Nacional de Operetas e Revistas sob a direcção do actor MARTINS VEIGA e regencia do maestro LUIZ MOREIRA.

Hoje - A'S 8 3|4 - Hoje

D. JUANITA

Amanhã

D. JUANITA

A seguir

BOCCACIO

(B 16560)

CINEMA IDEAL

HOJE - Dois trabalhos magistraes num só programma - HOJE

A artista

ETHEL CLAYTON

posará o sentimental e delicado film moderno

A FLOR DA NOITE

6 partes da BRADY FILM

Trabalho cinematographico de surprehendente e riquissima enscenação, de minuciosos detalhes technicos, no qual resalta um assumpto delicioso e interessante.

Emfim, uma verdadeira joia da cinematographia yankée!...

No mesmo programma, a actriz dos encantos e da plastica impeccavel

Italia Manzini

No arrebatador drama tragico, fundado sobre a vaidade das castas

O CONTRATO DA MORTE

6 partes de fortes sensações

Peça de grande arte theatral, executada com todos os rigores da mais perfeita mise-en-scene; de entrecho profundamente commovedor e de desempenho impeccavel.

Quinta-feira — 7ª e 8ª Series do mysterioso cine-romance **As Sete Perolas**. E no mesmo programma a eminente actriz SOAVA GALONE no deslumbrante film **Corações Martyres**, 6 partes.

B 16541

TRIANON - O ponto preferido da elite carioca - EMPRESA STAFFA & FROES Companhia Leopoldo Fróes

HOJE • Segunda-feira, 10 • HOJE

A engraçadissima comedia do notavel escriptor brasileiro CLAUDIO DE SOUZA

OUTOMNO E PRIMAVERA

3 ACTOS DE GARGALHADA E FINA IRONIA

Leopoldo Fróes, o illustre comediante, tem nesta peça um dos seus brilhantissimos galãs comicos - o GUSTAVO

RUIDOSO SUCCESSO, na opinião unanime do publico e da imprensa do Rio de Janeiro

MAIS UMA VICTORIA da excellente companhia deste theatro

PRIMOROSOS SCENARIOS DE JAYME SILVA — Apparelhos electricos da GENERAL ELECTRIC Co.

No intervallo do 2º para o 3º acto a orchestra tocará o SAMBA DA MODA offerecido pelo auctor, sr. ELPIDIO LORENA, mestre da banda do 52º de caçadores ao DR. LEOPOLDO FRO'ES.

Amanhã ás 8 e ás 10 — "**OUTOMNO E PRIMAVERA**". C. 2593

Quarta-feira, 12, matinée ás 3 horas, em beneficio da Congregação Humanitaria das Mães Brasileiras.

Theatro Lyrico

Empresa José Loureiro

Companhia Lyrica Italiana — Direcção do maestro Cav. De Angelis

Hoje - A'S 8 3|4 - Hoje

Recita do barytono DE FRANCESCHI, a opera em quatro actos, de Verdi,

-:- OTELLO -:-

Desdemona, AGOSTINELLI

Otello, Pasquini; Yago, De Franceschi.

ORCHESTRA AUGMENTADA

Preços— Frizas, 20$; camarotes, 15$; cadeiras e varandas, 4$; galeria-cadeira, 2$; galeria numerada, 1$500.

Amanhã, ás 8 3|4, 1ª representação da opera — PURITANOS.

Quarta-feira — Recita em beneficio do Gabinete Portuguez de Leitura.

Quinta-feira — Recita do tenor BALDRICH — ELIXIR D'AMOR. Romanza de MANON.

Brevemente — Estréa da companhia hespanhola de comedias SALVAT-OLONA. (B 16545)

Aos esgotados! Aos homens gastos! Aos velhos!
GOTTAS ESTIMULANTES
Curam a impotencia em qualquer periodo.
Formula do illustre Dr. Bettencourt, um dos maiores pesquizadores da flora brasileira.
A venda nos depositarios: J. M. Pacheco, rua dos Andradas, 45 — Araujo Freitas & C., rua dos Ourives, 88 — Drogaria Rodrigues, rua Gonçalves Dias, 50.
Um vidro 10$000. (B 13961)

NO LARGO DE PEDREGULHO

Um ancião gravemente ferido pelo 502

Pela madrugada de hontem, o bonde 562, linha Jockey-Club, á rua S. Luiz de Gonzaga, proximo ao largo do Pedregulho, atropelou um desconhecido, com 65 annos, presumiveis, branco e miseravelmente vestido.

Em estado comatoso, foi o desventurado ancião medicado pela Assistencia, seguindo, depois, para a Santa Casa, onde morreu algumas horas depois.

O motorneiro do 562, Norberto Assumpção, logo após o desastre, fugiu.

Sobre o caso está aberto inquerito no 18º districto.

FOI AGGREDIDO E QUEIOU-SE

O nacional Alberto Custodio, residente á avenida Gomes Freire n. 25, procurou hontem a policia do 12º districto e queixou-se de que havia sido aggredido a bofetadas pelo vendedor ambulante Raul Kintz, a quem devia.

Foi aberto inquerito.

ACHOU O DINHEIRO

O italiano João Capulli achou hontem, no largo da Lapa, um envelope contendo a quantia de [illegible] 500$000, que uma senhora deixara cair do bonde.

O guarda civil que rondava o districto conduziu Capulli a um 5º districto, onde elle deixou o dinheiro.

[illegible] Intensa e vibrante acção, em que a lavrada actriz tem ensanchas de renovar os seus brilhantissimos exitos no écran. [illegible]

CINE-PALAIS — Um verdadeiro monumento de cinematographia americana é o film que constitue a *premiere* de hoje, no elegante centro de diversões da avenida Rio Branco. [illegible]

PARISIENSE — [illegible]

IDEAL — [illegible]

ÍRIS — [illegible]

SMART — [illegible]

AMERICANO — [illegible]

ANDARAHY — [illegible]

MAISON MODERNE — [illegible]

MODELO — [illegible]

MATTOSO — [illegible]

MUSICA

ESTRÉA DE ARTHUR RUBINSTEIN — [illegible]

VARIAS NOTAS

CLARA DELLA GUARDIA — [illegible]

OS ESPECTACULOS DO LYRICO — [illegible]

A RECITA DE FRANCESCHI HOJE, NO LYRICO — [illegible]

[illegible] film trata de cavalheiro, já pelas suas qualidades, [illegible]

O PROGRAMMA DE HOJE, DO ODEON — [illegible]

MEDINA DE SOUZA — [illegible]

GRANDIOSO FESTIVAL — [illegible]

UM FESTIVAL, NO TRIANON — [illegible]

D. JUANITA, O SUCCESSO DO DIA — [illegible]

CONCEPCION OLONA — [illegible]

TRINOZ — DE — Ernesto Souza. [illegible] Urinas Turvas, [illegible] TONICO DO SYSTEMA NERVOSO. GRANADO & C. — 1.º de Março, 14

FORMULA CALMANTE ESTOMACAL DIURETICA DESOBSTRUENTE e TONICA.

O máo halito é curado ás primeiras doses, pois a Nózmoscada associada ao Aniz Estrellado, desinfecta e perfuma a boca e o estomago.

NEURASTHENIAS (C. 788)

Os internados allemães no Sanatorio Naval em Nova Friburgo

O Sanatorio Naval, antiga vivenda dos Condes de Nova Friburgo, situado a 870 metros de altitude, no aprasivel cidade de Nova Friburgo — a Suissa Brasileira — que foi adquirido pelo Exmo. Sr. Almirante Alexandrino de Alencar, em 1910, e tem prestado relevantes serviços ás nossas classes armadas.

Continencia ao pavilhão nacional.

Chegada dos officiaes ao Sanatorio no bonde que faz o serviço de conducções.

Pomar e jardins do Sanatorio.

Domingo á tarde retreta pela banda de musica dos internados.

Marinheiros Nacionaes convalescentes jogando Wally Ball.

Uma internada.

Vistas de Nova Friburgo tiradas do Sanatorio.

A bella alameda de bambu's "Alexandrino de Alencar".

Estabelecimento Hydro-electro-therapico annexo [illegible] rio.

Installações para alojamento dos internados allemães.

Acampamento dos internados.

Casas construidas pelos allemães em terras de suas lavouras.

Allemães em trabalho.

Director e Officiaes em inspecção nos acampamentos.

Panoramas da Serra dos Orgãos tirados do Sanatorio.

Uma mãe feliz com os seus pequenos que ainda são mais felizes.

Allemães recebendo suas refeições.

O Primeiro-tenente, engenheiro Naval Mario Perry, que dirige as construcções para os internados.

Pavilhões de madeira para alojamento dos internados.

Aspectos internos do Sanatorio.

Officiaes e Sub-Officiaes.

O Vice-Almirante, Medico, Dr. Joaquim Bulcão, fundador do Sanatorio e o jornalista Dr. Mozart Lago em companhia do Sr. Capitão de Corveta, Medico, Dr. Bergano Palacio, actual director do Sanatorio.

Batalhão Naval — Visita do General Bastos.

Film documentario, que vae despertar vivo interesse e que será exhibido hoje, no

ODEON.

Cinema SMART
Boulevard 28 de Setembro 216

HOJE
Segunda e ultima serie em 5 actos, do monumental e fantastico trabalho da Fox-Film:

UMA FILHA DOS DEUSES

Protagonista: a esculptural e querida artista americana ANNETTE KELLERMANN

REINO SECRETO
7.ª e 8.ª series
1.ª sessão ás 6 1/2 horas. (B 14807)

Cinema Modelo
Rua 24 de Maio 287

Hoje! Hoje! Hoje!
Mais um triumpho, mais uma victoria com este programma!

SEGREDO TRAGICO
Grande film de aventuras em 5 actos, e a 7.ª e 8.ª series do

CORREIO DE WASHINGTON
pela formosa Elaine dos Mysterios de Nova York e pelo Ravengar. (C 2591)

Cinema Mattoso
Praça da Bandeira

Hoje! Hoje! Hoje!
Novo e sensacional programma de que fazem parte a 9.ª e a 10.ª series do

REINO SECRETO
film primoroso da Vitagraph, e

DE UM POLO A OUTRO
5 actos formidaveis da Triangle, a cargo da endiabrada Olive Thomas, a estrella do "Terceto de Amor. (C 2590)

CINEMA ANDARAHY
B. Mesquita 640. Tel. V. 2608

HOJE E AMANHÃ [illegible] "JUSTA TORTURA" [illegible] ACCUSADORES, em 5 longos actos. [illegible] (B 16513)

CINEMA AMERICANO
COPACABANA

HOJE mais um dia de grande glorias para o Americano, mais um espectaculo de grande gala, mais um programma sensacional constituido por 2 monumentos de arte, merecendo especial destaque o empolgante film patriotico nacional "PATRIA E BANDEIRA" o melhor film nacional feito até hoje; como complemento do programma a fina comedia dramatica americana "MINHA MULHER NÃO E' CASADA" (ou O annel de prata).

COM A PREFEITURA

As ruas que reclamam

Chamamos a attenção das autoridades competentes para o calçamento a que se está procedendo na rua Maura Brasil, visto não obedecer ao alinhamento que foi traçado.

CLUB DOS DEMOCRATICOS

A directoria do Grupo Só por Amizade", satisfeita com o resultado de seus esforços na iniciativa que teve com o BAILE ORIENTAL, realizado ante-hontem, vem agradecer publicamente a todos que a coadjuvaram, sendo de inteira justiça destacar o trabalho magistral do artista Casanova e a CASA LUCAS, encarregada da illuminação, que se esmerou numa installação magnifica, com a maxima boa vontade. A' todos, pois, a Directoria do "Grupo Só por Amizade" agradece penhoradissima.

NOS MYSTERIOS DA NOITE

Apunhalado por um desconhecido

Era noite fechada. Tranquillamente, ia pela escura rua Fernandes, em Ramos, o menor Octaciano de Lima, em demanda de sua casa, um pouco mais acima, á rua Uranus 5, quando um vulto, que caminhava em sentido contrario, delle se approximou e lhe vibrou uma punhalada no braço. Acto continuo, o mysterioso vulto fugiu, protegido pelas trevas.

Que nutria? Por que a aggressão?

Octaciano não explicou.

A Assistencia, chamada, soccorreu-o.

A policia do 22º districto tomou conhecimento do caso.

Foi aberto inquerito.

FUGIU DO LAR

A hespanhola Anna de Aguiar, residente na Villa Militar, procurou hontem as autoridades do 23º districto, para apresentar uma queixa. Tratava-se do seguinte: sua filha menor, Luzia, com 15 annos, na vespera, desapparecera de casa, não deixando noticias do seu paradeiro.

A policia já iniciou diligencias para descobrir onde se acha Luzia.

GYMNASIO FEDERAL

Recebemos o ultimo numero da "Revista do Gymnasio Federal", o conceituado estabelecimento de ensino á cuja frente está o reverendo padre Antonio Carmello.

O presente numero da revista traz uma porção de trabalhos literarios dos alumnos e o discurso que o dr. Jackson de Figueiredo pronunciou naquelle Gymnasio, na festa em homenagem ao 13 de maio.

PUBLICAÇÕES A PEDIDO

MANICURE

MLLE. MATTOS — Tratamento das unhas. Para senhoras e cavalheiros. Res.: Carioca, 6, 2º and. Phone Central 5715. (C 3236)

ALERTA! LOGO PÓDE SER MUITO TARDE

Milhares de pessoas padecem dos rins sem o saber, e quantos têm morrido por descobrir a enfermidade demasiado tarde! Saber é o melhor preventivo, prevenção a melhor cura.

Póde ser que padeçam dos rins e não o saibam, que os unicos signaes sejam pontadas na ilharga, abatimento, enjôos ou irregularidades urinarias, symptomas todos de rins enfermos e que não devem ser descurados, porque a doença renal progressa rapidamente e uma vez o mal arraigado, a sua cura se torna muito difficil.

Se suspeitam dos rins, usem sem demora as Pilulas de Foster para os rins, vão hoje mesmo á pharmacia mais perto buscar um frasco e principiem o tratamento, guiando-se pelas instrucções que cada frasco leva. Amanhã talvez seja tarde.

PILULAS DE FOSTER PARA OS RINS.

Ilhargas, costas e cintura
Teem nellas a sua cura.

A' venda em todas as pharmacias. Enviaremos amostra gratis, franco de porte, a quem peça.

FOSTER-McCLELLAN CO.
Caixa do Correio 1062
RIO DE JANEIRO
(C. 1254)

DECLARAÇÕES

CONFRARIA DE NOSSA SENHORA DAS DORES DA CANDELARIA

Joia de Irmãos Remidos

A mesa administrativa resolveu que a joia de entrada de irmãos remidos fosse cobrada até 30 de junho deste anno pela tabella antiga. Convido, pois, as pessoas que queiram fazer parte desta nobre instituição o favor de procurar os impressos em mão do andador na sacristia da egreja do Santissimo Sacramento da Freguezia de Nossa Senhora da Candelaria. Secretaria da Confraria, na cidade do Rio de Janeiro, em 8 de abril de 1918.

O irmão secretario, *Custodio F. de Almeida Rego*. (C. 2128)

SOCIEDADE EM COMMANDITA POR ACÇÕES ELIAS, NUSEZ & C.

Rogamos aos srs. assignantes de "España Nueva" que, tendo pago adeantadamente a assignatura, deixaram de receber o jornal, queiram-nos apresentar a reclamação, acompanhada do correspondente recibo, qualquer dia util das 7 ás 19, até 30 de junho de 1918, á Avenida Passos 36, onde serão immediatamente attendidos. — *A Commissão liquidadora.* (B 15347)

A' PRAÇA

José Caetano de Oliveira e Antonio Tertuliano Ferreira de Brito, communicam a esta praça e a de São Paulo, e demais, que, a contar de 28 de maio p. p. e de accôrdo com o contrato registrado sob n. 77.086 e archivado na Junta Commercial, constituiram nesta capital, uma sociedade mercantil sob a firma de — OLIVEIRA & BRITO — da qual são solidarios, para o commercio de fazendas por atacado, commissões e representações, á rua Marechal Floriano Peixoto n. 16, onde aguardam as ordens de todos aquelles que se dignarem honral-os.

Rio de Janeiro, 7 de junho de 1918. — *Oliveira & Brito.* (B. 14.663)

BEN.:. LOJ.:. CAP.:. AMIZADE FRATERNAL

Convida-se todos os obr.:. desta Aug.:. Off.:. que, terça-feira, 11 do corrente, realizar-se-á a sess.:. de fin.:. Pede-se o comparecimento de todos os Ir.:. — *M. Soares de Castro*, Secr.:. int.:. (B 16171)

DECLARAÇÃO COMMERCIAL

Miguel Neder commerciante em Maria da Fé, Sul de Minas, faz sciente para todos os effeitos commerciaes que, nesta data, comprou da firma A. Cardoso & Cia., desta praça, suas secções de fazendas, chapéos, armarinhos, calçados e ferragens, tudo livre e desembaraçado de qualquer responsabilidade commercial.

Maria da Fé, 1 de junho de 1918 — *Miguel Neder*.
Confirmo; *A. Cardoso & Cia.* (B. 16.154)

BEN.:. LOJ.:. CAP.:. LUIZ DE CAMÕES

Hoje, sess:. econ:. — O secr:. *V. Giffoni* (B. 16.556)

ASSOCIAÇÃO BENEFICENTE DO CORPO DE SUB-OFFICIAES DA ARMADA

Séde social: Rua Conselheiro Saraiva n. 22, sobrado

SESSÃO SOLENNE E TERCEIRA ASSEMBLÉA GERAL ORDINARIA

De ordem do sr. presidente e em nome dos conselhos administrativos de 1917-1918 e 1918-1919, convido aos srs. sub-officiaes e officiaes inferiores da Armada, socios ou não, para nos honrarem com suas presenças e de suas exmas. familias á sessão solenne e terceira assembléa geral ordinaria, que terão logar, na respectiva séde social, ás 19 horas, de 11 de junho corrente.

Rio de Janeiro, 8 de junho de 1918. — *Manoel Seguia Tavares*, 1º secretario. (B 14822)

ASSISTENCIA DO CLUB MILITAR

Assembléa geral extraordinaria
(1ª convocação)

De ordem do sr. general presidente convido os srs. socios da Assistencia para uma sessão de assembléa geral extraordinaria a realizar-se no dia 11, ás 20 horas, tendo por fim tratar de alterar o factor fixo para menos de accordo com o previsto no art. 7º do Regulamento em vigor.

Rio, 9 de junho de 1918. — 1º tenente *Henrique Pereira*, sub-director secretario. (B 15800)

ASSOCIAÇÃO DE SOCCORROS MUTUOS DE NICTHEROY

Rua S. João n. 91 — Expediente das 5 ás 8 horas da noite.

Hoje, sessão do conselho administrativo, ás 7 1/2 horas da noite. — *João da Rocha Lopes*, secretario. (C. 3375)

AGRADECIMENTO

Offendendo embora os sentimentos de modestia dos srs. drs. João Antunes Guimarães, Homero Carneiro e Vieira Souto, quero cumprir o dever, para mim sagrado, de publicamente agradecer áquelles dignos e humanitarios medicos os serviços que, com o maior carinho, prestaram á minha mulher, internada no Hospital da Misericordia, de onde saírá hoje radicalmente curada, de um parto laboriosissimo. Deus, na sua justiça infalivel, recompensará o bem que a mim e á minha familia fizeram aquelles tres grandes corações. — Francisco Pinto Duarte. (B 16481)

ANNUNCIOS

Roda da Fortuna

0763 4135
2973 6920
4097 5550
2631 6668

Para TOSSE e ASTHMA
Balsamo Apparecida (B 15754)

SOINS DE BEAUTE'
MME. MAIA
Rua Assembléa 94—1º andar
Tel. C. 413—chez Mr. ANDRE' (C. 2318)

Rio Mensageiro
Junto a este jornal — Entrega volumes a domicilio e recados urgentes e garantidos. Tel. C. 58. (B 13741)

Bolsas e meias PARA SENHORAS — A casa David Ferro, rua 7 Setembro, 124, recebeu as mais bellas novidades. (C 1453)

Elixir Aymoré
UNICO DEPURATIVO DO SANGUE.
CURA INFALLIVEL DA SYPHILIS.
Deposito: CASA HUBER
Rua 7 de Setembro, 61. (C 3466)

Chapéos chics!
Ultimas creações da Moda! Maior sortimento! Preços baratissimos!
Só no MAGAZIN DES MODES
4 — Rua Gonçalves Dias — 4 (C. 797)

Concorrencia

Chama-se concorrentes para o fornecimento de um frigorifico para o MATADOURO MODELO, a ser construido na CIDADE DE S. LUIZ DO MARANHÃO, achando-se a planta e todas as informações precisas no escriptorio de LOPES SA & C., á rua de SANTO ANTONIO ns. 59. (B 13608)

Casa mobilada

Precisa-se com todo o conforto para casal estrangeiro, sem filhos, nos bairros Cattete, Botafogo ou Laranjeiras. Offertas para a Caixa do Correio n. 1195. (B. 16502)

QUARTO OU SALA

para estrangeiro solteiro, em Botafogo, Laranjeiras, Gloria ou Cattete, bem mobilado, sem ou com meia pensão, prefere-se casa de familia. Trata-se com o sr. V. V., nesta folha. Cartas. (B 16329)

Bordados-Riscos

Executam-se bordados á mão e á machina cordeon, rapido e perfeito, fazem-se riscos sobre fazendas e papel, rapido e baratissimo; Largo de São Francisco de Paula, 6, sob.

DROGARIA E PHARMACIA HOMOEOPATHA
COELHO BARBOSA & C.
Grande premio na Exposição Nacional de 1908 — Quitanda 106 e Ourives [illegible]

MORRHUINA
Oleo de figado de bacalháo, em homoeopathia). Sem gosto, sem cheiro e sem dieta
Pesai-vos antes e 30 dias depois

especifico contra a COQUELUCHE

CURASTHMA — Cura as bronchites asmaticas e a asthma [illegible]
FLOURESINA — [illegible]
VARIOLINO — Preservativo contra as bexigas.
HOMOEOBROMIUM — [illegible]
CHENOPODIUM ANTHELMINTICUM — Para expellir os vermes das creanças, sem causar irritação intestinal.
CURA FEBRE I — Substitue o sulphato de quinino em qualquer febre.
PARTURINA — Medicamento destinado a accelerar, sem inconveniente e, portanto, sem [illegible]

DEPOSITARIOS EM TODOS OS ESTADOS — EM S. PAULO: — BARUEL & C. (C. [illegible])

COLLEGIOS

THE BERLITZ SCHOOL

Séde principal em Paris—21, Bd. des Italiens. Succursal: Avenida Rio Branco, 110, 4º andar. Edificio do "Jornal do Brasil" — Elevadores a toda a hora. Tel 4610, C.

Os professores não ensinam — não confundir — senão a sua lingua materna.

Cursos especiaes, rapidos de Portuguez, Dactylographia, Tachygraphia, Copias, Traducções (discrecção absoluta).

NÃO FAZ PROPAGANDA. (C 3364)

LINGUA INGLEZA

Programma da Universidade de Londres adoptado em todas as escolas da Inglaterra e nos Estados Unidos

Quem não saiba lêr com perfeito accento, escrever com correcção e falar perfeitamente deve procurar o DECANO DOS PROFESSORES.

DAS 5 A'S 9 HORAS DA NOITE.
386, RUA GENERAL CAMARA, loja.
(C. 2369) TELEPHONE, 3979, NORTE.

ESCOLA RIO BRANCO

RUA CHILE N. 9, 1º and. Ensino de dactylographia e escripturação mercantil, em 30 e 60 dias!! A ambos os sexos. Aulas diurnas e nocturnas, preços razoaveis. Copias e traducções á machina, com perfeição e sigillo. O ensino de dactylographia, é ministrado por senhoritas e a escripturação, por professor competente. Cavalheiros, senhoras e senhoritas, devem habilitar-se: para o Commercio, industria e repartições publicas. Rua Chile n. 9. 1º. (proximo á Avenida). (C. 1463)

Escripturação mercantil. Ensina-se com perfeição e rapidez, methodo todo pratico, para commercio, industria e repartições publicas, a ambos os sexos. Dactylographia, aprende-se em 30 dias.

ESCOLA RIO BRANCO—Rua Chile n. 9, 1º andar, (proximo á Avenida).

Copias e traducções á machina. (C. 1464)

Collegio Sylvio Leite, sob a direcção do professor Sylvio Leite e sua esposa. Internato, semi-internato e externato para ambos os sexos. Rua Mariz e Barros ns. 256 e 258 (Secção masculina) e 260 e 262 (Secção feminina). Telephone Villa 1252. Instrucção primaria, secundaria, commercial e artistica. Curso especial de preparatorios. Tratamento excellente, tendo os alumnos refeições em commum com a familia dos directores. (C. 2794)

EMPRESTIMOS

A PERSEVERANÇA INTERNACIONAL, Avenida Rio Branco n. 171, concede a seus mutuarios *pequenos emprestimos*, mediante caução de suas Apolices Prediaes, ou de cadernetas remidas de qualquer de suas Séries.

Tambem opéra por meio de notas promissorias com dois avalistas. (C 3299)

SITIO

Compra-se um que tenha casa regular, agua nascente, pasto, aguada, matta e não muito distantte da E. Ferro C. do Brasil; quem tiver nessas condições queira dirigir-se á Avenida Rio Branco n. 161, loja, ao sr. Alberto Silva. (B. 14729)

PINTURAS DE CABELLOS

Mme. OLIVEIRA tinge cabellos particularmente e só a senhoras. Seu preparado, completamente inoffensivo, de exclusiva base de "Henné", não suja roupas nem impede de lavar a cabeça, faz CASTANHOS, LOUROS E PRETOS. Trabalho e duração garantidos. Avenida Gomes Freire, 108, sobrado. Telephone, 5806, Central. (B 12311)

Melhor que jogar no "Bicho"

Plano INVICTA

5 sorteios por dia até o 5º premio

90 35

20 semanas a 5$ com 30 sorteios por semana

Premio minimo de 100$000. Outros premios de 200$, 300$, 500$, 700$, 1:000$, 3:000$ e 6:000$000.

Tudo pela insignificante quantia de 5$000 semanaes.

No fim das 20 semanas, os socios não premiados têm o direito aos 100$ que dispenderam.

PATENTE 51

29 - Rua da Constituição - 29

Peçam prospectos (C. 3208)

CAUTELAS

C. MORAES & COMP. Compram cautelas e vendem joias 29 — Avenida Passos — 29 (C. 721)

MALAS

Artigo solido, elegante e baratissimo, só na *A Mala Chineza* — Rua do Lavradio, 61. (C. 722)

Opportunidade de grande economia

Salvados do incendio da rua Visconde de Inhauma.

Trens de cozinha, bacias, louças, copos, talheres, cafeteiras e mais objectos de ferro esmaltado, com pequenas avarias, para uso domestico.

Liquidam-se por qualquer preço até 30 de junho.

Aproveitem! ! ! Unica occasião! ! !

Visitem a CASA CENTRAL
rua Estacio de Sá. 24 (C. 1466)

PAPEIS PINTADOS

Para todo o preço. Ourives, 59 — A. G. d'Almeida Tel. N. 3275. (C. 1428)

Os inconvenientes do máo cheiro do suor evitam-se radicalmente com uma só applicação do Anti-Sudor. Vidro 2$000 — Crashley & C. — Ouvidor, 58. (C. 3335)

Pintura de cabellos

Mme. Ribeiro, particularmente, tinge cabellos com um preparado vegetal inoffensivo, de sua propriedade. Trabalha tambem com Henné; rua São José n. 67, 30... proximo á Avenida. Telephone, 5018. Central. (C. 3262)

Aula de córte

Ensina-se pelo systema moderno e rapido a cortar e fazer toilettes de todas as qualidades. Corte geometrico. Preço modico. Largo de S. Francisco de Paula n. 6, 1º andar. Museu para trabalhos manuaes de senhoras. (B. 16496)

COMMERCIO

Rio, 10 de junho de 1918.

NOTAS DO DIA

No Ministerio da Agricultura, Industria e Commercio, termina amanhã, o prazo para o recebimento de propostas para a installação de fabricas de soda caustica.

ASSEMBLÉAS ANNUNCIADAS

Companhia Mineração Barra Bonita, dia 12 á 1 hora.

Sociedade Carioca de transportes Maritimos e Fluviaes, dia 12, ás 2 horas.

Sociedade Anonyma "Rio Jornal", dia 13, ás 2 horas.

Sociedade Anonyma "O Malho", dia 14.

Companhia Estrada de Ferro Noroeste do Brasil, dia 14, ás 2 horas.

Companhia Estrada de Ferro Noroeste do Brasil, dia 14, ás 2 horas.

Companhia Nacional de Seguros Mutuos Contra Fogo, dia 15, á 1 hora.

Empresa de Construcções Civis, dia 15, á 1 hora.

Companhia Nacional de Navegação Costeira, dia 17, á 1 hora.

Banco de Credito Movel, dia 18, ás 2 horas.

PAGAMENTOS ANNUNCIADOS

Companhia Predial, dividendo de 20$ por acção, dia 12.

CONCORRENCIAS ANNUNCIADAS

Estrada de Ferro Central do Brasil, para o fornecimento de esquadrias, madeiramento, tijolos, ladrilhos e telhas, dia 14, ao meio dia.

Estrada de Ferro Central do Brasil, para o fornecimento de madeira de lei (aroeira do sertão), para cercas, dia 15, ao meio-dia.

Ministerio da Justiça e Negocios Interiores, para a conclusão do edificio destinado a salão de concertos e administração do Instituto de Musica, dia 15, ás 2 horas.

Patrimonio Nacional, para a construcção de uma dependencia para [illegible] reservadas e dois mictorios, dia 14, á 1 hora.

Directoria da Rêde de Viação Cearense, para o fornecimento de 4 locomotivas e dois carros automoveis, dia 18, á 1 hora.

Estrada de Ferro Central do Brasil, para o fornecimento de [illegible], dia [illegible], ao meio-dia.

REUNIÃO DE CREDORES

Fallencia de M. Pereira Lima Junior, dia 12, á 1 hora.

Fallencia de Luiz Quintas & C., dia 14, á 1 hora.

Fallencia de Rodrigo da S[illegible], dia 17, ás 2 horas.

Fallencia de João Baptista [illegible], dia 18, á 1 hora.

Fallencia de A. Pinheiro [illegible] 18, á 1 hora.

MARITIMAS

VAPORES ESPERADOS

Portos do Norte, "Ceará" [illegible]
Portos do sul, "Minas Geraes" [illegible]
Vigo e escs., "Leon XIII" [illegible]
Nova York e escs., "Sa[illegible]"
Portos do sul, "S. Paulo" [illegible]
Portos do Sul, "S. [illegible]"
Buenos Aires, "Cr[illegible]"
Portos do norte, "[illegible]"
Japão e escs., "[illegible]"
Portos do norte, "[illegible]"
Rio da Prata, "Leon XIII" [illegible]
Amsterdam e escs., "[illegible]"
Bahia e Pernambuco [illegible]
S. Fidelis e escs., "[illegible]"
Pelotas e escs., "[illegible]"
Montevidéo e escs., "[illegible]"
[illegible]

AVISOS MARITIMOS

LLOYD BRASILEIRO

Serviço geral de navegação
PRAÇA SERVULO DOURADO
(Entre Ouvidor e Rosario) — Telephone 2401, Norte

LINHAS POSTAES

Linha do Sul

Saidas semanaes ás sextas-feiras, ás 10 horas da manhã.

O PAQUETE
FLORIANOPOLIS

Sairá no dia 13 do corrente, ás 10 horas da manhã, escalando em Santos, Paranaguá, Antonina, S. Francisco, Itajahy, Florianopolis, Rio Grande e Montevidéo.

Recebe cargas e passageiros pelo armazem 6 da Doca do Lloyd, á rua Visconde de Itaborahy, em frente á rua Theophilo Ottoni.

LINHA DO NORTE

Saidas semanaes ás sextas-feiras, ás 10 horas da manhã.

O PAQUETE
MANAOS

Sairá no dia 14 do corrente, escalando em Victoria, Bahia, Maceió, Recife, Cabedello, Natal, Ceará, Tutoya, Maranhão, Pará, Santarem, Obidos, Parintins, Itacoatiara e Manáos.

LINHA DO PARANÁ

Saidas quinzenaes, ás 7 horas da manhã

O PAQUETE
OYAPOCK

Sairá no dia 19 do corrente, escalando em Angra dos Reis, Paraty, Ubatuba, Caraguatatuba, Villa Bella, S. Sebastião, Santos, Cananéa, Iguape, Paranaguá e Guaratuba.

Recebe passageiros e cargas no armazem n. 6 da Doca do Lloyd Brasileiro, á rua Visconde de Itaborahy.

AVISO — As cargas para os paquetes de passageiros só serão recebidas por mar ou por terra até a vespera do dia da partida, e as cinco até á vespera. Ordens de embarque, encommendas, valores, fretes, passagens e mais informações, no escriptorio, praça Servulo Dourado (entre Ouvidor e Rosario).

A bagagem do porão, dos Srs. passageiros, deve ser embarcada pelo armazem 12 do Cáes do Porto, onde será recebida até ás 17 horas da vespera do dia da partida. (C. [illegible])

PENSÃO PALACE

RUA DO CATTETE N. 233, esquina da rua Buarque de Macedo. Dispõe de apartamentos e salas independentes, ricamente mobilados, para familias e cavalheiros de fino tratamento. Pensão de primeira ordem. (C. 2342)

CHACARA

Aluga-se uma chacara com boa casa de residencia para familia, a dois minutos da estação de Quemados, E. F. C. do Brasil. Informações com Durval Dias de Souza, no mesmo estação. (B [illegible])

LOTERIA DO ESTADO DO RIO

10:000$000

Inteiro, 800 Rs. Meios, á 400 Rs.

Amanhã

A' venda em toda parte, pagando-se os premios á Rua V. Rio Branco, 499 — NICTHEROY. (C. 3239)

VENDE-SE

em Juparanã, E. Ferro C. do Brasil, municipio de Valença, uma chacara com tres casas habitaveis e muitas arvores fructiferas. Tem 46 metros de frente por 50 de fundos. Informações com o sr. Augusto Monteiro, em Juparanã. (B 15799)

BREVEMENTE

GRANDE ATELIER DE ESCULPTURA

O primeiro e unico na America do Sul, previlegiado no fabrico de bonecas em cêra oplastica, para confecções e modas.

Almeida, Barbosa & Comp. Boulevard 28 de Setembro, 21[illegible] (B [illegible])

UM DIPLOMA!

Quem se matricular já na ESCOLA UNDERWOOD poderá conquistar um Diploma de dactylographo no concurso que a Escola vae realizar em Dezembro proximo futuro.

O concorrente que conquistar, o 1º logar terá por premio uma machina Underwood, ultimo modelo.

AVENIDA RIO BRANCO — 149 (C. 2391)

NOIVOS E CASADOS

VENDEM-SE salas de jantar e visitas, dormitorios, grupos etc., estylos chics, preços realmente baratos, na Casa Adriano, praça dos Governadores n. 5, Telep. C 1301; fornece-se colchoaria. (B 13607)

Hypothecas e construcções

O dr. Silva Rocha, tem, de capitalistas, 200 CONTOS DE RÉIS para empregar em primeiras hypothecas e construcções. Rua da Carioca, 16, 1º andar. Das 12 ás 17 horas, Telephone 4805 C. (B 16055)

TAILLEUR POUR DAMES. Costumes, manteaux, vestidos sob medida, feitos a capricho, preços reduzidos. — J. Silva. Tel. 120 C. — Carioca, 34, 1º andar. Entrada pela Alfaiataria. (C. 1424)

DENTISTA

As dentaduras feitas pelo especialista Dr. Silvino Mattos, não têm nenhuma differença das dos dentes naturaes. A confecção de taes trabalhos obedece a um systema completamente novo, cujo effeito é realmente agradavel. Reformam-se, em 24 horas, dentaduras velhas, ficando perfeitas e novas. Concertam-se dentaduras, por mais quebradas que estejam, em horas, bem como se lhes dá pressão quando a não tenham. Os seus preços são os mais razoaveis possiveis, sem competencia e ao alcance de todos; e os seus trabalhos garantidos por muito tempo.

3—RUA URUGUAYANA—3
Canto da rua da Carioca (B. 16517)

GOTTAS CELESTES

Especifico homoeopathico. Infallivel para a cura radical da surdez, inflammação nos olhos, manchas no rosto, etc. Vidro 3$000.

Laboratorio Homoeopathico Affonso Corrêa Bastos
269 — RUA DO HOSPICIO — 269
RIO DE JANEIRO (B [illegible])

OURO 2$000

Platina, prata de 50 a [illegible], joias usadas com brilhantes; cautelas de casas de penhores, do Monte de Soccorro, compram-se, e quem melhor paga é na rua Buenos Aires n. 2[illegible] (antiga Hospicio). (B [illegible])

GRANDE HOTEL

LARGO DA LAPA

Casa para familias e cavalheiros de tratamento. Optimos aposentos, ricamente mobilados de novo. Ascensores, telephone em todos os andares, ventiladores e cosinha de 1ª ordem. End. Telegr. "Grandhotel" (C. 339)

Cura radical

Da GONORRHEA CHRONICA ou RECENTE, em poucos dias por processos modernos sem dôr, garante-se o tratamento. Tratamento pela electricidade 606 e 914. Vaccinas de Wright. Assembléa, 54. Das 9 ás 11 e 12 ás 18. SERVIÇO NOCTURNO, 8 ás 9 — Dr. Pedro Magalhães. (B [illegible])

ESCRIPTORIO

Aluga-se um, excellente, hygienico, arejado, com sala de espera, telephone e electricidade, por modico preço, na rua Uruguayana n. 3, sobrado, lado da sombra. (B. 16518)

ILEGIVEL·

VENDAS EM LEILÃO

LEILÃO DE PENHORES

EM 20 DO CORRENTE

L. Gonthier & C.ª
HENRY & ARMANDO
SUCCESSORES
CASA FUNDADA EM 1867
45 — RUA LUIZ DE CAMÕES — 47

Fazem leilão dos penhores vencidos e avisam aos srs. mutuarios que podem reformar ou resgatar as suas cautelas até a vespera do leilão. (B 4829)

LEILÃO DE PENHORES

Em 14 de Junho de 1918
58, rua Luiz de Camões, 60
J. LIBERAL & C.ª

Fazem leilão dos penhores vencidos e previnem aos senhores mutuarios que podem reformar ou resgatar suas cautelas até ás 12 horas. (B 13618)

Implorando a caridade

ANGELA PECORARO, viuva, com 85 annos de edade, completamente cega e paralytica;
ANNA EMILIA ROSA, pobre velhinha, com 70 annos de edade;
AMANCIA, viuva, com 68 annos de edade, quasi cega;
ANNA DO AMARAL, viuva, cega e além disso doente e sem ninguem em sua companhia, recolhida a um quarto;
BERNARDINA, 74 annos;
CARLOTA, pobre velhinha sem recursos;
ELVIRA DE CARVALHO, pobre cega e sem amparo da familia;
FRANCISCA DA CONCEIÇÃO BARROS, cega de ambos olhos e aleijada;
ENTREVADA, r. Senhor de Mattosinhos, 26, doente, impossibilitada de trabalhar, tendo duas filhas, sendo uma tuberculosa;
JOÃO DA CRUZ — Menino cego, paralytico e mudo, sem recursos;
LUIZA, viuva, com oito filhos menores;
SOARES, viuva, velha sem poder trabalhar;
MARIA EUGENIA, pobre velha sem o menor recurso para a sua subsistencia;
SANTOS, viuva, com 68 annos de edade, gravemente doente de molestia incuravel;
THEREZA, pobre ceguinha sem auxilio de ninguem.
VIUVA DE UM JORNALISTA, sem o menor amparo.

Amas seccas e de leite

PRECISA-SE de uma ama secca que saiba coser. Paysandú 57. (B 16543) A

PRECISA-SE de uma mocinha para ama secca, na rua Alzira Brandão n. 30 — Tijuca. (B 14782) A

PRECISA-SE de uma ama secca; ordenado 40$000 mensaes, na rua Conselheiro Pereira da Silva, 192, Laranjeiras. (B 15811) A

Cozinheiros e Cozinheiras

OFFERECE-SE um moço portuguez para qualquer serviço, idade 25 annos, dando bôas referencias, por favor á rua Cajueiros 41, tel. 4475 C. (B 16504)

PRECISA-SE de uma cozinheira, que lave tambem alguma roupa, casa de um casal; rua Visconde de Santa Isabel n. 71. (B 15750) B

PRECISA-SE de uma perfeita cozinheira de forno e fogão e que não durma no aluguel; paga-se bem, mas quem não estiver em condições é escusado apresentar-se. Trata-se na rua dos Araujos n. 11 — Conde de Bomfim. (B 14516) B

PRECISA-SE de uma cosinheira á rua Silveira Martins n. 140, Cattete. (B 16522) B

PRECISA-SE de uma cosinheira de forno e fogão na rua Haddock Lobo 195. (B 16485) B

Creados e creadas

PRECISA-SE de uma creada para todo o serviço, para á rua Senador Pompeu n. 42, sobrado. (B 16415) C

PRECISA-SE de uma creada para todo serviço; rua Paysandú n. 158. (B 15846) C

PRECISA-SE de uma creada branca, que durma em casa dos patrões, na avenida Oswaldo Cruz 171, (Botafogo). (B 14811) C

PRECISA-SE de uma creada, na rua do Senado n. 146. (B 14661) C

PRECISA-SE de uma creada para todo o serviço de um casal só, menos cozinhar; trata-se na rua do Resende n. 84, sobrado, com o sr. Caldas. (B 14841) C

PRECISA-SE de um empregado para entregar marmitas e mais serviços; r. Buarque de Macedo 71. (B 16498) C

PRECISA-SE de uma bôa empregada para todo serviço, menos cozinhar, que saiba bem cumprir com seus deveres e que seja activa, em casa de familia estrangeira. Paga-se bem; rua Barão de Guaratiba 23, Cattete. (B 16488) C

PRECISA-SE de uma empregada, para cozinhar e lavar; na rua Colina n. 81. (B 15821) C

Empregos diversos

COSTUREIRA franceza — Precisa-se de uma boa corpinheira; rua Bento Lisboa n. 42. (B 16417) D

MODELADOR bom — Precisa-se. 25, S. Luiz Gonzaga. (B 14720) D

MECANICO bom, para plaina e machina de furar, precisa-se; 25, S. Luiz Gonzaga. (B 14721) D

OFFERECE-SE um rapaz portuguez para casa commercial ou escriptorio; trata-se á rua das Laranjeiras n. 358 com o sr. Jorge; tel. 98 B. Mar. (B 16506) D

PRECISA-SE de uma rapariga, portugueza, na rua do Ouvidor 143. (B 12079) D

PRECISA-SE de um empregado, que seja jardineiro e que faça outros serviços; Mattoso n. 96. (B 15757) D

PRECISA-SE de um pequeno, afiançado, para recados de uma officina e lavagem de casa; rua da Quitanda n. 187, sob. (B 14755) D

PRECISA-SE de um official de forja, á rua Vasco da Gama, 166. Precisa-se de um bom limador mecanico; á rua Vasco da Gama n. 166. (B 14749) D

PRECISA-SE um bom official serrador de serra circular, á rua Vasco da Gama n. 166. (B 14750) D

PRECISA-SE de um bom empregado com bastante pratica de serviços internos de uma casa de tratamento, entendendo tambem de jardim. Só se acceita pessoa de inteira confiança e trazendo cartas da ultima casa onde esteve; praia do Flamengo n. 356. (B 14728) D

PRECISA-SE de um pequeno até 15 annos, de boa conducta, para um armazem; rua José dos Reis n. 37, Engenho de Dentro. (B 14650) D

PRECISA-SE de uma rapariga para serviços de um casal; na rua S. Luiz Gonzaga n. 216, casa 25. (B 15716) C

PRECISA-SE de um menino para serviços de casa; rua Duarte Carneiro n. 13 — Quintino Bocayuva. (B 16157) C

PRECISA-SE de uma menina para recados de uma pequena officina; rua da Quitanda n. 187, sobrado. (B 14754) C

PRECISA-SE de officiaes de collete de senhora. Paga-se bem; á rua Visc. Itauna 139. Mme. Blanck (B 14788) D

PRECISA-SE de boas corpinheiras, rua Gonçalves Dias n. 20. A Moda Parisiense. (B 16246) D

PRECISA-SE de boas ajudantes de vestidos, com pratica de officina, nos Armazens de Paris; largo de S. Francisco 21 e 23. (C 3415)

PRECISA-SE de carpinteiros: á rua Vasco da Gama n. 166. (C 3312)

PRECISA-SE de bons caixistas com pratica de carrousseries para automoveis, ajudantes e aprendizes na Garage Paulista; rua do Rezende 147. Tratar com o sr. Costa. (B 16175) D

PRECISA-SE de costureiras á rua Luiz de Vasconcellos n. 120, sob. (B 16526) S

PRECISA-SE de um boleeiro, rua General Camara, 16. (B 16651) S

SERVENTE — Precisa-se de um menino para serviços de pharmacia. Trata-se na Avenida Salvador de Sá n. 58. (B 16515) D

SALDOS

CAMISARIA VENEZA

Rua Sete de Setembro n. 100

Entre Rua Gonçalves Dias e Avenida

GRANDE Venda Annual

TUDO BOM, COMPRADO DIRECTAMENTE E SERÁ VENDIDO PELOS PREÇOS DAS FABRICAS

HOJE - ás 10 horas - HOJE

ATOALHADO

Metro 2$880

Ligas

PAR $400

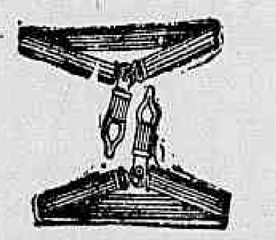

Suspensorio $900

CORTINADOS

36$800 39$800

Lenços

PURA SEDA 800 RS.

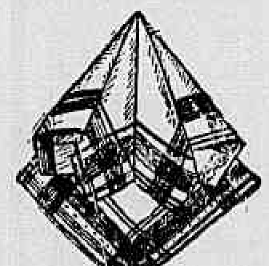

Musselina cor 1|4 duz. 1$6
,, branco 1|4 duz. 1$8

GRANDE LOTE MORINS GRANDE LOTE

Qualidades

CARMEN Morim Peça	8$500
P R S Morim Peça	9$800
TOSCA Morim Peça	10$500
M. M. M. Morim Peça	11$500

COLLEGIAL casa que mais vantagens offerece

DOLMAN ou PALETOT SARJA		calça curta	12$800
DOLMAN ,, ,,		,, comp.	13$800
DOLMAN ,, ,,	BRANCO	,, curta	11$800
DOLMAN ,, ,,	,,	,, comp.	12$800
DOLMAN ,, ,,	PARDO	,, curta	14$800
DOLMAN ,, ,,	,,	,, comp.	15$800
CAÇADOR BRANCO e PARDO a começar			10$800
GRANDE LOTE ROUPINHAS 3 a 9 annos			3$600

Roupinhas para Meninos

A MARINHEIRA, linho crú, 2 a 5 annos 3$200, 6 a 9 annos 3$600

MARINHEIRA BRIM, listrada, padronagem fina 2 a 8 annos 4$500, com cinto 5$500, brim branco com cinto 8$800

MARINHEIRA. . . . . 6$600

Grande sortimento de Fronhas, Lençóes, Cobertores e Colchas

CAMISAS

CAMISAS peito mousselina branca	4$100
CAMISAS peito 1|2 linho	5$600
CAMISAS Zephyr inglez C|Punhos	6$900
CAMISAS Americanas cor C|Punhos	8$800
CAMISAS Tricot C|Collarinho e punho uma	4$300

Ceroulas, Cuecas e Meias

1|4 Duzia CEROULAS CRETONE superior	7$800
1|4 Duzia CEROULAS Cretone modelo francez	10$800
1|4 Duzia CEROULAS Cor Linho Crú	7$900
1|4 Duzia MEIAS cores lisas	2$800
1|4 Duzia MEIAS cruas fio inglez	4$900
PALETOT para escriptorio tecido superior	4$800

CORPINHOS

CORPINHO ricamente enfeitado	2$300
CORPINHO com manga	2$900

SAIAS

SAIAS com bella tira bordada. . . 3$600

CALÇAS

FINISSIMAS com bello bordado a começar. . . . 1$900

METRO Cretoneinglez

Para lençoes

Desde 2$280

Pyjamas

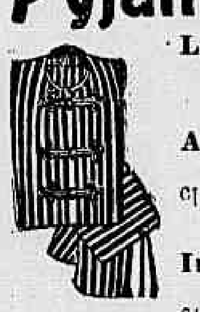

Linho crú 6$300
Americanos c| alamares 7$900
Imit. seda c| alamares 9$800

CAMISAS com RENDA do CEARA'

Bella padronagem uma

2$6 3$6 4$8

Gravatas

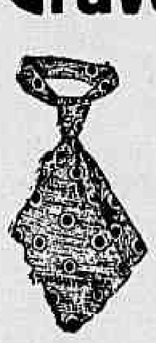

$500 Foulard igual do Modelo 1$5

10 HORAS - HOJE - 10 HORAS

SALDOS

C 3376

Casas e commodos, centro

ALUGAM-SE optimos quartos, com pensão, em casa de familia de tratamento; pessoal habilitado e cozinha de 1ª ordem; praça dos Governadores n. 11. (B 16474) E

ALUGA-SE por 135$ a casa 101 da r. da Misericordia, completamente reformada. (B 16459) E

ALUGA-SE um quarto para um rapaz do commercio; praça Quinze de Novembro 34, 1º andar. Preço, 35$000. (B 14826) E

ALUGA-SE um quarto bem mobilado com roupa de cama, luz e limpeza; casa nova, entrada independente. R. Senhor dos Passos 236, sobrado, junto da P. da Republica. (B. 16365) E

ALUGA-SE um esplendido aposento bem mobilado, exclusivamente a cavalheiro, em casa de respeito; rua Riachuelo n. 116; tel. 4507, C. (B 15780) E

ALUGA-SE um bom quarto de frente, com pensão, á avenida Central n. 35 A, 2º andar. (B 16430) E

ALUGA-SE uma sala de frente com duas sacadas, propria para um atelier ou consultorio dentario, com direito á sala de espera e telephone, á rua Sete de Setembro, 62, 2º andar. (B 16446) E

ALUGA-SE, á av. Rio Branco, 138, 2º andar, um gabinete com sala de espera, agua, luz, telephone e limpeza. (B 16395) E

ALUGAM-SE dois bons quartos, na rua do Rosario n. 105, 1º andar. (B 16433) E

ALUGA-SE uma boa sala de frente; rua do Riachuelo n. 205. (B 16421) E

CANCROS VENEREOS?
CANCROINA LOUVAIN
— CURA EM 3 DIAS. —
(C 3128)

ALUGA-SE um grande armazem e outros aposentos, proprios para qualquer negocio ou industria; na rua Gomes Carneiro n. 34, proximo á rua Larga. (B 16409) E

ALUGA-SE a casa da rua do Bispo 228, para familia de tratamento; trata-se na rua 1º de Março, 35. (B 13662) E

ALUGAM-SE (English House) quartos e salas, a moços do commercio e casaes de respeito, sem filhos, desde 40$; não lava nem cozinha; limpeza e conforto; vento central; r. do Mercado n. 24, sobrado, esquina da r. do Ouvidor. (B 13280) E

ALUGAM-SE na Avenida Central 15, Pensão Mineira, confortaveis salas e quartos elegantemente mobilados e com pensão; uma pessoa, 120$ a 150$; duas, 250$ a 300$000. (B. 14784)

ALUGA-SE uma sala de frente, tendo luz electrica, com entrada independente; rua Uruguayana n. 45, a terceiros moços solteiros. (B 14305) E

ALUGA-SE, em casa de familia de tratamento, um commodo mobilado, com todo conforto; dá-se pensão de 1ª ordem; r. Prefeito Barata, 47, entre avenidas Henrique Valladares e Mem de Sá. (B 13069) E

ALUGA-SE um quarto, em casa de familia, para rapaz; á rua Conde Lage, 27, Gloria. (B 14765) E

ALUGAM-SE os 1º e 2º andares do predio da rua Buenos Aires 180; trata-se na loja. (B 14734) E

DOIS CALICES DESTE PODEROSO ANTI-ACIDO EVITAM AS MAIS GRAVES DOENÇAS
Guaranesia
(C 764)

ALUGA-SE a casa espaçosa, com porão habitavel, á rua Silva Rabello n. 75, Meyer; tratar, á rua da Alfandega n. 101; preço 125$. (B 14690) E

ALUGA-SE, por 100$, uma loja de 2 portas, de predio novo, á rua Buenos Aires n. 222, para qualquer negocio; tratar, rua Gonçalves Dias n. 4; tambem se aluga o predio todo, por contrato. (B 14688)

ALUGA-SE uma boa sala mobilada, em casa de familia; na rua da Assembléa n. 123, 2º andar. (B 16532) E

ALUGA-SE a loja n. 32 da praça Vieira Souto, centro da avenida Mem de Sá; tratar, á rua da Alfandega n. 181. (B 14858) E

ALUGA-SE um quarto, para moços, com telephone e electricidade, por 45$; tambem dá-se pensão; trata-se Nascimento Silva, 19. (B 15749) E

ALUGA-SE uma casa, para familia, com luz electrica; rua do Lavradio n. 122. (B 14657) E

ALUGA-SE em casa de familia, uma esplendida sala de frente, bem mobilada, com optima pensão, a dois rapazes de tratamento; na rua Senador Dantas 19. (B 16542) E

ALUGAM-SE dois quartos, a moços solteiros, a 25$; rua Theophilo Ottoni 60, sob. (B 16534) E

ALUGA-SE uma sala de frente a senhora de tratamento, moços do commercio ou casal que trabalhe fóra; na rua Frei Caneca 71. (B 16535) E

ALUGA-SE uma boa sala com pensão e um quarto para casaes ou cavalheiros de tratamento, em casa de familia; rua Paulo Frontin 65, proximo á avenida Mem de Sá. (B 16331) E

ALUGA-SE bom quarto, em predio novo, com todo conforto; rua Buenos Aires 106. (B 16528) E

Catarrho dos pulmões
Cura rapida com o
PEITORAL MARINHO
Rua 7 de Setembro, 186.
(C. 1072)

ALUGA-SE 1 bonita sala, frente, rapazes decentes; r. Evaristo da Veiga, 21, casa familia, unico inquilino. (B 16526) E

QUARTO mobilado aluga-se com pensão a casal ou senhores de tratamento, em casa nova com todas as commodidades; rua Buenos Aires 236, sobrado. (B 16554) E

ALUGA-SE uma boa sala, independente, na rua Assembléa 58, 2º andar. (B 16319) E

ALUGA-SE, escriptorio; rua Mercado, 32, sob., esq. Ouvidor; trata-se 12 á 1 e 5 ás 6 horas. (B 16521) E

Lapa e Santa Thereza

ALUGA-SE um quarto sem mobilia, bem arejado, casa de familia; na avenida Gomes Freire, 91, sobrado. (B 16368) F

ALUGAM-SE salas e quartos; rua dos Arcos n. 50; trata-se na loja. (B 15784) F

ALUGA-SE o 2º andar, novo, da rua da Lapa n. 69, com 3 quartos, 2 salas, banheiro, bidet com aquecedor a gaz, terraço, etc.; trata-se no mesmo, a qualquer hora. (B 16400) F

ALUGA-SE uma loja propria para negocio; rua dos Arcos n. 78. (B 16408) F

ALUGA-SE o 1º andar do predio da rua Maranguape n. 17; as chaves no n. 8, em frente; trata-se na rua Voluntarios n. 63, das 9 ás 11 horas e das 5 ás 6 da tarde. (B 14643) F

ALUGA-SE uma boa sala de frente com pensão em casa de familia a rapazes ou casal á rua Senador Dantas 85. (B. 16552).

ALUGAM-SE uma sala de frente e um bom quarto, á r. Moraes e Valle, 8, sob. (Lapa). (B 16342) F

ALUGA-SE lindo aposento ricamente mobilado, proprio para cavalheiro ou casal de tratamento, a casa tem todo conforto, elevador e telephone n. 3269 C. Praia da Lapa 32. (B 15710) F

ALUGA-SE o sobrado da rua Joaquim Silva, 83; as chaves estão no n. 85; trata-se Ouvidor, 183, com o sr. Bastos. (B 16247) F

ALUGA-SE um bom quarto bem arejado com ou sem pensão, em casa de familia, a rapazes ou senhores sérios; na ladeira de Santa Thereza 42. Tel. C. 4864 Lapa. (B 15850) F

ALUGAM-SE quartos mobilados, frente de rua, independentes, casa nova com todo conforto para moços de tratamento ou casal sem filhos; rua Conde de Lage 17. (B 16513) F

LYMPHATINA
Unico remedio que preserva, aborta e cura radicalmente a ERYSIPELA.
Em todas as pharmacias e drogarias: Deposito: rua Buenos Aires, 120, sobrado, Caixa Postal n. 1613. — Rio de Janeiro. (C. 3403)

Cattete, Laranjeiras, Botafogo e Gavea

ALUGA-SE a casa n. 23 da rua Santa Christina (Cattete); informa-na mesma. (B 15726) G

ALUGAM-SE dois quartos, completamente independentes e grandes, com optima pensão, a tres rapazes socegados, por 300$; na rua das Laranjeiras, 352. (B 16458) G

ALUGA-SE um bom commodo mobilado, com ou sem pensão; trata-se na ladeira do Ascurra n. 55, Aguas Ferreas. (B 15847) G

ALUGAM-SE bons quartos, para pessoas solteiras; ladeira da Gloria, 37. (B 14803) G

ALUGA-SE um quarto mobilado, com pensão, a casal distincto; rua Buarque de Macedo, 17. (B 14798) G

ALUGA-SE, a casal ou senhoras sérias, uma sala de frente, quarto e entrada independente, sem moveis nem pensão, com direito á casa, de pequena familia, sem mais hospedes; rua Nery Ferreira, 48. (B 14701) G

ALUGA-SE a casa da rua de Santa Christina n. 37, com 5 quartos, 2 salas e mais dependencias; as chaves, por favor, no n. 35; trata-se na rua Gonçalves Dias, 39. (B 16367) G

ALUGA-SE um bom quarto, em casa de familia, perto dos banhos do Flamengo; rua Corrêa Dutra n. 23. (B 15720) G

DEPURE SEU SANGUE
FLÓRA DEPURATIVA
FORTALECE, ENGORDA.
(C 2857)

ALUGAM-SE, em casa de familia, lindos quartos de frente, com ou sem moveis, com todo o conforto, a casaes ou cavalheiros de tratamento; rua do Cattete 104, canto da de Andrade Pertence. (B 14662) G

ALUGA-SE sala de frente, mobilada, em casa nova, optimamente situada; praia do Russell n. 48. (B 14737) G

ALUGAM-SE, em casa de senhora de edade, uma sala e quarto; póde occupal-os uma ou duas vezes por semana; só se alugam a pessoas de alto tratamento; informa-se na rua da Gloria, 102, sobrado. (B 16349) G

ALUGA-SE um pequeno aposento, com pensão, em casa de familia; Marquez de Abrantes, 66. (B 16328) G

ALUGA-SE, a casal decente, uma boa sala de frente; rua Pedro Americo 2, sobrado, das 10 ao meio-dia. (B 14711) G

ALUGAM-SE, em casa de familia, uma esplendida sala de frente e bons quartos, a cavalheiros distinctos; tem telephone e banhos quentes; rua Christovão Colombo, 114, Cattete. (B 13916) G

ALUGA-SE, em casa de familia, a homem solteiro, um quarto mobilado, luz, roupa de cama; r. Cattete, 5. (B 16016) G

ALUGA-SE, independente, um bom quarto, bem mobilado, na rua Barão de Guaratiba, 27 (Cattete). (B 16510) G

EM casa franceza, de respeito, alugam-se quartos mobilados c. capricho, conforto e maximo asseio a cavalheiros de tratamento; rua Barão de Guaratyba n. 32, perto dos bondes. (B 13917) G

IN vermieten 2 Zimmer mit bablier pension 120$000. Rua Benjamin Constant 145. Unterhaus. (B 16527) G

Leme, Copacabana e Leblon

ALUGA-SE, para familia de tratamento, a esplendida casa da rua N. S. de Copacabana n. 844, trata-se com Costa Braga & C. á rua São Pedro n. 72. (B 16422) H

ALUGA-SE o predio n. 7 da rua Marinho, concertado de novo, com 4 quartos, 3 salas, etc., gaz e electricidade, por 260$; as chaves no armazem da esquina da rua Egrejinha, Copacabana; trata-se na rua da Alfandega, 30, 2º andar, com o sr. Motta. (B 14426) H

Saúde, Praia Formosa e Mangue

ALUGA-SE a casa nova da rua Santo Christo dos Milagres, 199, sendo a loja para negocio e o sobrado para moradia; trata-se com Costa Braga & C., á rua S. Pedro, 72. (B 16426) I

Catumby, Estacio e Rio Comprido

ALUGA-SE o magnifico predio da rua Barão do Amazonas n. 141, para familia de tratamento; o aluguel é de 175$; e as chaves estão no n. 107, casa 9. (B 15794) J

ALUGAM-SE dois bons quartos com janellas, juntos ou separados, em casa nova e logar muito saudavel; rua Gonçalves n. 22, Catumby. (B 13824) J

ALUGA-SE uma magnifica casa com accommodações para familia de tratamento; na rua Conselheiro Pereira Franco 106 (Estacio de Sá): trata-se na mesma. (B. 14843) K

ALUGA-SE quarto, com janella para rua, casa de pequena familia respeitavel; Mattoso 204; bonde de 100 réis á porta. (B 15726) J

ALUGAM-SE 2 commodos, bons, á rua José d'Azevedo 58, baixos, Catumby. (B 16066) J

Haddock Lobo e Tijuca

ALUGA-SE a magnifica e chic casa da rua Santo Henrique n. 22, propria para pequena familia de tratamento. (B 15800) K

ALUGA-SE a casa da r. General Roca, 58 (Fabrica das Chitas); chaves n. 1, no n. 70, de 2 ás 3 h. (B 14146) K

ALUGA-SE casa nova, 85$, travessa S. Salvador, 32-VII (Haddock Lobo), com 2 quartos, 2 salas, etc. Trata-se no 32-VI. (B 16530) K

A machina ideal seria a machina sem attritos, porque o attrito é uma resistencias e as resistencias, diminuem o rendimento util de uma machina, determinando maior consumo ou maior esforço para compensar as perdas pelo attrito.

A unica machina de escrever cujo mecanismo soffre a acção do MENOR NUMERO de resistencias é a

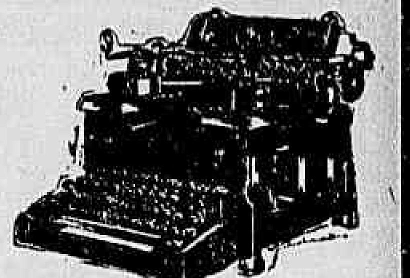

ROYAL

A machina inteiramente fechada e absolutamente perfeita

Peçam catalogos á

CASA EDISON
FRED. FIGNER
Rua do Ouvidor, 135 Rio de Janeiro (C. 3187)

S. Christovão, Andarahy e Villa Isabel

ALUGA-SE boa casa com dois quartos, duas salas, cozinha, etc., installação electrica e gaz; na rua Dr. Ferreira Pontes n. 28. Trata-se no n. 36. (C 2700) L

ALUGAM-SE quartos, na rua Bomfim n. 98, a 25$ e 30$, logar amplo e muito saudavel, S. Christovão. (B 13019) L

ALUGAM-SE magnificos commodos para solteiros ou casaes sem filhos, á rua General Canabarro 44 (S. Christovão), tem luz electrica, agua em abundancia, havendo muito respeito. Predio em centro de terreno. Preços modicos. (B 13928) L

ALUGA-SE o magnifico armazem da rua S. Christovão, 13, quasi esquina do largo do Estacio. (B 14772) L

ALUGA-SE o predio da rua Luiz Barbosa n. 87, Villa Isabel, com excellentes acommodações, luz electrica e gaz e recentemente limpo. E' saudavel e aluga-se com a chacara aos fundos do mesmo; as chaves, no armazem do sr. Lima, na esquina, e tratar no Royal Hotel, rua Chipp, J. Barros. (B 16464) L

AULAS de port., francez, arith., geogr., 5$; latim, ital., psych. e logica, 10$; Lavradio, 41. (B 16513) L

ALUGA-SE o predio novo da rua Elias da Silva n. 85, Piedade; as chaves na rua Assis Carneiro, 3, com o sr. Alves Filhos, bazar, onde se trata. (Est. da Piedade). (B 16219) M

C. H. Amor e Fé em Deus

MEDIUNS INVISIVEIS

Para obter consultas e *Diagnosticos de Qualquer Molestia*, é só dirigir á Caixa do Correio n. 1352 (Rio de Janeiro), do Centro Humanitario acima, mandando o *Nome, Edade, Profissão, Residencia* e um *Sello de 100 réis* para a resposta. (C. 2860)

ALUGA-SE a casa á rua Boa Vista n. 62, Todos os Santos, com bons accommodações para familia regular; trata-se na avenida Rio Branco n. 171. (C. 3104) M

Receita Divina!!

INFALLIVEL ! INFALLIVEL !
INFALLIVEL ! !

As pessoas que tiverem a pelle aspera, gretada ou borbulhosa, eczemas, etc., CURAM-SE EM POUCOS DIAS, tornando-a absolutamente sã e deliciosamente assetinada, fazendo, nos casos chronicos, tres applicações diarias, demoradas, do especifico liquido CALMETTINA. Nos casos agudos bastam duas demoradas applicações diarias. E, para a HYGIENE DEFENSIVA EFFICAZ, bastará uma só applicação em cada dia, o que tornará a cutis de incomparavel belleza. Quando não hajam affecções dolorosas, deve-se sempre friccionar fortemente a pelle com as mãos até enxugal-a, logo depois, de a humedecer bem com "CALMETTINA" pura. Este processo tambem é o melhor possivel para, em cada dia, destruir o mau cheiro do suor. O pó de arroz póde ser usado após a massagem e desinfecção da pelle, corrigindo-o e fixando-o á cutis. O EXITO ABSOLUTO só depende da EXECUÇÃO RIGOROSA DAS INDICAÇÕES SUPRA, que tambem aproveitam, E MUITO, para a prophylaxia da pelle após fazer-se a barba. EXPERIMENTEM!! Comparem o exito da "CALMETTINA" com o das pomadas!...

Preço da "CALMETTINA" em qualquer pharmacia, drogaria ou perfumaria: Rs. 3$500. Vide o folheto que acompanha o frasco, e guardae-o como um precioso guia. (C. 1112)

ALUGA-SE o magnifico predio da rua Pereira Nunes, 107, 3 quartos e porão; preço, 150$000. (B 14601) L

ALUGA-SE a confortavel residencia da rua Esperança n. 9, em centro de terreno, com 3 quartos, 2 salas, banheiro e todas as dependencias, fogão a gaz e a lenha; chaves no n. 7 e trata-se no largo da Cancella, na Padaria da Luz. (B 13778) L

ALUGA-SE um magnifico predio assobradado, para familia de tratamento; tem tres bons quartos, salas de jantar e de visitas e quarto para creados; é illuminada a luz electrica e gaz, á rua Souza Franco, 177; as chaves estão no n. 171, transversal ao boulevard Vinte e Oito de Setembro. (B 15823) L

ALUGA-SE boa sala de frente; rua Dr. Maciel, 83, S. Christovão. (B 14655) L

ALUGA-SE um quarto a uma senhora só, com direito em toda a casa; preço, 25$; rua Cecilia n. 25, Piedade. (B 15760) M

Os que soffrem do estomago devem usar
Guaranesia
(C. 1040)

ALUGA-SE um chalet, em centro de terreno, com arvores fructiferas, quatro quartos, despensa, bacia na sala de jantar, installação electrica, fogão a gaz e a lenha, porão alto, abundancia d'agua, servido por duas linhas de bondes e por trem; rua D. Anna Nery, 646, Riachuelo, por 150$000. (B 14838) M

COMO MARCHA UM CÉGO?

Guiado; respondereis. Perfeitamente. Pois, do mesmo modo, aquelles que não discernirem o caminho a seguir para as *acquisições acertadas*, devem procurar um guia, mas digno desse nome. Tratando-se de attender á *efficaz hygiene da bocca e dos dentes*, *nada guiará, tão seguramente*, os nossos passos como o *exemplo dos medicos e dentistas* que EXIGEM, *os unicos especificos*: *Elixir "Calmettina"* e *"Pasta Calmettina"*! Em todas as pharmacias, drogarias e perfumarias. Elixir: 3$500 — Pasta 1$500. (C. 3217)

ALUGAM-SE bons commodos, em predio novo, para familias, lavadeiras e rapazes, de 15$ a 30$, á rua Mariz e Barros, 354, bondes de 100 réis. (B 14719) L

ALUGA-SE, por 60$, o pequeno predio novo, da rua Maria Amalia 146, Uruguay; tem 2 quartos, 1 sala, cozinha, W. C., banheiro, electricidade e um porão; trata-se no mesmo. (B 16309) L

ALUGA-SE o predio assobradado da rua 24 de Maio 192, com 5 quartos, varanda e jardim, proprio para familia de tratamento; ver, no mesmo, e tratar na rua S. José, 35; 180$. (B 14683) L

ALUGA-SE uma casa com 5 quartos e pomar, á rua Lopes da Cruz n. 177; as chaves estão no Armazem Perola, na rua Lins de Vasconcellos n. 352, Meyer, e trata-se na r. São Francisco Xavier, 973. (B 15748) L

ALUGA-SE um quarto em casa de familia, a um casal sem filhos, com direito á casa toda; rua Engenho Novo, 63, E. do Sampaio. (B 14824) M

Dôr uma só fricção de LINIMENTO MARINHO desapparece.
Rua 7 de Setembro, 186.
(C. 1070)

ALUGA-SE, a pequena familia de tratamento, uma casa de construcção moderna, com jardim na frente, á rua Maranhão n. 141; as chaves estão no n. 139, onde se trata. Preço, 149$000. (B 15815) M

A "BLENOLINA"

Ainda não encontrou rival na cura positiva da

"Gonorrhéa"

Experimentem um só vidro.

Em todas as pharmacias — Deposito geral: DROGARIA LAMAIGNÈRE — V. SILVA & C. — Rua da Assembléa, 34 — Rio de Janeiro. (C. 2845)

ALUGA-SE uma pequena casa, na avenida da rua Mariz e Barros n. 259; trata-se com Costa Braga & C., á rua S. Pedro, 72. (B 16425) L

ALUGA-SE o predio 807, da rua Barão do Bom Retiro, Andarahy Grande, proprio para pequena familia, todo reformado, com grande chacara, etc.; as chaves no mesmo; tratar, na rua S. José 100, loja, com o sr. Corrêa. (B 14250) L

RHEUMATISMO
as dôres desapparecem em 5 minutos
LINIMENTO MARINHO
Rua 7 de Setembro, 186.
(C. 1074)

ALUGAM-SE commodos de 25$ a 30$, muito hygienicos e socegados, só a moços; r. Coronel Cabrita, 37, S. Januario. (B 16436) L

ALUGA-SE uma casa na excellente avenida da travessa Derby Club 33, com 3 quartos, 2 salas, banheiro, fogão a gás e luz electrica. Trata-se na casa n. 11. (B. 16503) L

SUBURBIOS

ALUGA-SE saudavel casa, a 3 minutos, por 70$, 2 quartos, porão e mais mais; r. Flora Lobo, 24, Cascadura, Penha. (B 14638) M

ALUGA-SE um armazem, no Meyer, com 4 portas de aço, canto redondo; trata-se no mesmo, á r. Constança Teixeira, 22. (B 12715) M

ALUGAM-SE casas novas, á rua Magalhães Couto ns. 147, 151 e 153, Meyer, com duas salas, quatro quartos, banheiro esmaltado, despensa, cozinha, tanque e grande quintal murado, em terreno de 10 x 40 metros; preço, 100$; trata-se na r. da Candelaria n. 38, sobrado, com Sampaio. (B 12732) M

ALUGA-SE por 80$ boa casa, Rocha do Matto, Meyer, rua D. Claudina n. 5. (B 14793) M

ALUGA-SE por 30$ boa casa, com 2 quartos, 2 salas, despensa, etc., e grande chacara, em Merity; informa-se no armazem em frente á estação ou na rua Lopes da Cruz, 17 A, Meyer. (B 14795) M

Dr. Luiz Macedo
Vias urinarias, syphilis e molestias das senhoras.
Consultorio: Largo da Carioca, 10. Do meio dia em deante. Tel. 209, Cent. (C. 225

ALUGA-SE, para familia, a boa casa, em centro de terreno, á rua Dr. Barbosa da Silva n. 42, na estação da Rocha; está aberta e trata-se com Costa Braga & C., á rua São Pedro n. 72. (B 16423) M

ALUGA-SE uma casa; rua Dr. Dias da Cruz n. 140. (B 12867) M

ALUGA-SE um commodo independente, na rua Minas n. 75, estação do Sampaio. (B 16467) M

Compra e venda de predios e terrenos

TERRENOS

TERRENOS em Olaria;
TERRENOS na Penha;
TERRENOS na Villa Luzitania;
TERRENOS em Braz de Pinna;
TERRENOS em Cordovil;
TERRENOS em Lucas;
TERRENOS em Vigario Geral;
TERRENOS planos e seccos;
TERRENOS com agua e luz;
TERRENOS altos;
TERRENOS livres de enchentes;
TERRENOS para edificar;
TERRENOS para chacaras,
TERRENOS para hortas;
TERRENOS para capinzaes;
TERRENOS para plantações;
TERRENOS para todo preço;
TERRENOS em lotes;
TERRENOS em grandes areas;
TERRENOS em ruas acceitas;
TERRENOS livres de onus;
TERRENOS em prestações;
TERRENOS a dinheiro;
TERRENOS a 200$000 o lote;
TERRENOS a 5$700 por mez;
TERRENOS da Companhia Territorial;

EMFIM:
TERRENOS...
TERRENOS...
TERRENOS...

só com

JOSE' MILLIET

Rua da Assembléa, 123, sobrado.
Telephone Central 2351.
Peçam prospectos e plantas.
(C. 3293)

COMPRA-SE uma casa de 8 a 9 contos, em Botafogo, Laranjeiras ou Ipanema, com 2 quartos, 2 salas e quintal ou nos suburbios até o Meyer, por 7 contos no maximo. Cartas a M. Ribeiro; rua Fernandes Guimarães n. 40. (B 14802) N

COMPRA-SE até 12 contos, á vista, predio moderno, com entrada independente, com duas salas, tres quartos, quintal e demais dependencias, distante do centro 30 minutos e em qualquer bairro. Cartas com detalhe nesta redacção, a C. A. 10. (B 14837) N

COMPRA-SE um pequeno predio; em Juiz de Fóra, Estado de Minas; prefere-se, na rua Halfeld, que sirva para qualquer negocio. Cartas a este jornal, a A. F. G. (B 14715) N

TERRENO em Todos os Santos — Vende-se um, grande, 29 de frente por 57 de fundos. Bem proximo á estação, á r. Magdalena Pegado 43, para ver, na mesma rua 41, com A. Ferreira. Logar alto e muito vistoso, é barato. Urgente; tratar com o dono á r. dos Ourives 37, com Joaquim Teixeira Gomes. Restaurant. (B 16120) N

PREDIOS E TERRENOS á venda:
7:500$, no Meyer, moderno, com 2 salas, 2 quartos, etc., jardim e quintal;
9:000$, em Catumby, com 2 salas, 4 quartos, etc., jardim e quintal;
10:000$, no Mattoso, com 2 salas, 4 quartos, etc., bom quintal;
14:000$, no Riachuelo, com 2 salas, 4 quartos, etc., jardim e quintal;
16:000$, em Petropolis, perto da estação, predio antigo com grande terreno, negocio de occasião;
18:000$, em S. Christovão, com 3 salas, 5 quartos, etc., grande terreno arborizado;
20:000$, na Fabrica, moderno, com 3 salas, 3 quartos, etc., jardim e quintal;
25:000$, em Copacabana, com 3 salas, 3 quartos, etc., jardim e quintal;
26:000$, na Aldeia Campista, 3 predios, rendendo 3:600$ annuaes;
28:000$, em Villa Isabel, 4 predios, rendendo 4:320$ annuaes;
55:000$, perto do centro, 5 predios, rendendo 7:800$ annuaes;
E os terrenos:
Ipanema, 10 x 50; Copacabana, 10 x 50; 14 x 40; Botafogo, 10 x 30, 15 x 35; Laranjeiras, 14 x 300; Santa Thereza, 10 x 60, 12 x 30, 20 x 30; centro, 8 x 36, 12 x 16.
E muitos outros predios e terrenos; fazem-se hypothecas a juros modicos, com J. Pinto, rua do Rosario, 142, sobrado. (C. 3369)

VENDE-SE ou aluga-se boa casa com 4 quartos, 3 salas, etc., grande chacara, com 150 mts. por 400 de fundos, em Merity; facilita-se o pagamento; informa-se no armazem em frente á estação. (B 14794) N

VENDE-SE um terreno, na rua do Tijollo, em frente á rua Assis Carneiro; informações no armazem dos srs. T. S. & C., n. 412, Piedade. (B 15763) N

VENDEM-SE os predios abaixo:
340:000$, 28 predios novos, rendendo 4:000$, em Botafogo;
210:000$, 11 confortaveis predios, na E. do Riachuelo;
120:000$, 1 Avenida, 2 predios e grande terreno, á r. S. F. Xavier;
80:000$, 3 predios novos, sendo 1 fabrica, alugados por contrato;
65:000$, 1 palacete á r. Professor Gabizo;
60:000$, 1 importante predio de residencia, á r. S. Francisco Xavier;
55:000$, 1 palacete em 2 pavimentos, novo, em Copacabana;
55:000$, 1 predio novo, em centro de terreno, á r. Gonçalves Crespo;
40:000$, 2 predios confortaveis, á r. Oito de Dezembro;
40:000$, 1 terreno de 11.mx87, á r. Cattete;
40:000$, 1 predio e 1 Avenida, rendendo 750$, em Villa Isabel;
40:000$, 1 bom predio á r. General Canabarro;
32:000$, 1 palacete confortavel, á r. V. de Nictheroy;
27:000$, 1 predio novo, 2 pavimentos, á r. Zeferino;
24:000$, 1 bom predio á praça 15 de Março;
22:000$, 1 predio novo, em centro de terreno, á r. V. Santa Cruz;
18:000$, 1 predio e bom terreno, no ponto dos bondes V. I. E. Novo;
16:000$, 1 predio novo, á r. Santa Luiza, junto á S. Furtado;
16:000$, 1 palacete novo, á E. de Ramos;
16:000$, 2 bons predios e terreno á r. Magalhães Castro;
14:000$, 1 predio de residencia, á r. D. Anna Nery;
13:000$, 1 predio e chacara, á r. Silva Mourão;
10:000$, 1 bom predio, á r. Magalhães Castro;
9:000$, 2 predios novos, á E. de Sampaio;
7:000$, 1 predio e terreno de 11.m por 110.ms, junto á E. do Meyer;
6:000$, 1 bom predio e terreno, na E. de Sampaio;
5:500$, 1 predio novo, na E. do Meyer;
2:500$, 1 predio á r. Navarro (Catumby).
Alem destes tem outros em diversas localidades, assim como emprestimo sobre hypotheca; trata-se á rua do Carmo, 66, 1º andar; telephone Norte 5848. (B 15753) N

VENDE-SE um terreno com ... praça, na rua Professor Gabizo, quasi esquina de Mariz e Barros; trata-se no Boulevard S. Christovão 96, com o sr. Thomaz. (B 15750) N

VENDE-SE por ... uma casa de pedra e tijolo, no centro de um grande terreno cultivado, em chacara, na rua Marechal Argollo n. 15 (Maranga). (B 16162) N

MUTILADO

A LIVRARIA QUARESMA

ACABA DE PUBLICAR

O Secretario Moderno

Guia indispensavel para cada um se dirigir na vida sem auxilio de outrem

Por J. QUEIROZ

EDIÇÃO PARA 1918

Completamente refundida, melhorada e recomposta de accordo com o Codigo Civil Brasileiro em vigor

Trazendo o **Alistamento e Sorteio Militar**, contendo as principaes disposições da lei do serviço militar obrigatorio; modos de isentar-se do serviço; serviço no Exercito activo; tempos de serviço; do casamento; dos reservistas; deveres dos reservistas; exercito de 2ª linha; forças de 3ª linha; penas para os reservistas; dos voluntarios; dos engajados; juntas de revisão e sorteio; isenções de serviço; das isenções em tempo de paz; requerimento para isenção de serviço em tempo de paz; requerimento para isenção por incapacidade physica; do recenseamento; do sorteio; dispensa de incorporação; das cadernetas; impedimento temporario; dos reservistas navaes; observações uteis; modelo de caderneta de reservista, etc., etc.

Guarda Nacional — Sello que pagam no Thesouro Nacional as patentes da Guarda Nacional.

Alistamento Eleitoral — Regulamento a que se refere o decreto n. 12.193 para o alistamento de eleitores em todo o territorio brasileiro; dos eleitores; do alistamento eleitoral; modelo de titulo de eleitor, etc., etc.

Pagamentos de Custas e outras despesas communs em cartorios, conforme a ultima lei de receita (no Civel e no Crime).

Cartas de Naturalisação — Requisitos necessarios para concessão de cartas de naturalisação, requerimentos, etc.

Cartas de Fiança; Coisas que o marido não póde fazer sem o consentimento da mulher; **Cartas familiares**, mais de 100 modelos differentes; **Requerimentos e petições**, mais de 100 modelos differentes dirigidos a todas as autoridades, civis e militares, sobre todos os assumptos que se deseje; **Cartas commerciaes**, mais de 100 modelos sobre todos os assumptos commerciaes; **Procurações**; Junta Commercial; Redacção Official e Civil; **Cartas de fiança**; Recibos; Letra de cambio e nota promissoria; **Imposto do Sello**, nova tabella; **Montepio Civil e Militar**; Lei do fechamento das casas commerciaes; **Formulario do Casamento Civil e Religioso**; Contratos, etc., etc.; **Tudo de accordo com o Codigo Civil em vigor.**

Terminando com a CONSTITUIÇÃO DA REPUBLICA DOS ESTADOS UNIDOS DO BRASIL.

Um grosso volume encadernado de 487 paginas, contendo as quatro partes reunidas . . . . 3$000

PENSAMENTOS
DOS
Grandes vultos da Litteratura Universal sobre o amor, o casamento, a paixão, a amisade, a affeição, a belleza, o ciume, etc., etc.

Um grosso volume. . . . 2$000

AVISO

Avisamos aos nossos freguezes que, quando hajam de comprar o SECRETARIO MODERNO, previnam á pessoa disso incumbida que exija o SECRETARIO MODERNO, do autor J. QUEIROZ, "edição da Livraria Quaresma". E' um grosso volume encadernado de 487 paginas, impresso em 1918 e o unico que possue as cartas bem feitas, pequenas, escriptas em linguagem clara e estylo moderno, mais de 100 requerimentos e petições para todos os assumptos e para todas as occasiões necessarias.

A LIVRARIA QUARESMA remette para o interior, com a maxima brevidade possivel e livre de despesas do Correio, bastando tão sómente enviar os 5$ para as duas obras (em dinheiro, não se acceitam sellos), em carta registrada, com o valor declarado, dirigida a PEDRO DA SILVA QUARESMA.

Rua S. José ns. 71 e 73 — RIO DE JANEIRO

(C. 894)

VENDE-SE o predio da rua Luiz Carneiro n. 70, Engenho de Dentro; trata-se na rua Acre n. 36. (B 16318) N

VENDE-SE o predio da rua Alice, 60, estação do Rocha, com 2 salas, saleta, 4 quartos, cozinha, W.C., etc., o terreno faz 2 esquinas e tem...

VENDE-SE o moderno e bem construido predio da rua Visconde de Tocantins n. 34, estação de Todos os Santos; trata-se no mesmo. (B 15728) N

VENDE-SE, por 3:200$, um terreno, com 12 m., de frente, na rua Visconde S. Vicente, quasi á esquina da rua Barão de Mesquita; trata-se Machado Coelho, 172. (B 13701) N

VENDE-SE ou aluga-se por 220$, a casa da rua Polyxena 62, tendo excellentes accommodações para familia grande, luz electrica, etc. Trata-se na mesma rua 46; as chaves no n. 64. (B 14547) N

VENDEM-SE tres predios juntos em S. Christovão e um terreno de 12 m. de frente, na cidade, preço modico; para tratar directamente com o proprietario á r. General Bruce n. 97. (B 16052) N

VENDE-SE uma amassadeira de madeira e uma carvoeira de ferro; na rua da Misericordia 142. (B 16347) O

VENDE-SE o mobiliario completo de uma casa de grande luxo, tudo está completamente novo; louças finissimas, apparelho de crystal, com dourado; para ver das 12 ás 18 horas, rua Uruguay, 449 B. (B 15765) O

Grande Laboratorio e Pharmacia Homœopathica

FUNDADO EM 1880

ALMEIDA CARDOSO & C.

DISTINGUIDOS COM GRANDE PREMIO, A MAIOR RECOMPENSA CONFERIDA EM HOMŒOPATHIA NA EXPOSIÇÃO NACIONAL DE 1908

Fornecedores da Armada, Exercito e principaes estabelecimentos medicos e pharmaceuticos.

MEDICAMENTOS HOMOEOPATHICOS QUE CURAM

ALMEIDINA — Cura a gonorrhéa chronica, recente e sua consequencia.
CARDOSINA — Cura tosses, bronchites, dores no peito, costas e lados.
CARDUS CARDO — Cura molestias do coração e hemorrhoides fluentes.
GYPSUM BRASILIENSE — Facilita a dentição e tonifica as creanças.
SEZORINA — Cura febre intermittente (sezões ou maleitas).
ROSALINA — Cura e previne a tosse coqueluche.
CONSOLARINA — Cura a tuberculose pulmonar em primeiro e segundo gráos.
SANASTHMA — Cura a asthma hereditaria e adquirida.
VITALIUM — Restabelece a potencia viril aos dois sexos.
ALBINGIA — Pó dentifricio. O melhor para limpar os dentes.
DYSENTERIUM — Cura a diarrhéa de qualquer caracter e proveniencia.
SANA RHEUMA — Cura o rheumatismo em geral.
SANACALLOS — Faz cair os callos sem incommodo.
OPHTALMINA — Cura todas as affecções e inflammações da vista.
SANADIABETTES — Cura a diabettes saccharina e suas consequencias.
CHENOPODIUM ANTHELMINTICUM — Pó vermifugo — Infallivel contra as lombrigas ou vermes intestinaes.
SANAGRYPPE — Aborta a influenza e cura constipações com febre, tosse e dores no corpo.
CARIÇA AMERICANA — Regulariza as evacuações e combate os incommodos em consequencia de purgantes.
SANA SYPHILIS — Cura syphilis, lymphatismo, rheumatismo syphilitico, molestias da pelle e couro cabelludo.
ESSENCIA BENEDICTINA — (O dontalgica). — Cura dores de dentes e ouvidos, em 5 minutos.
DUARTINA — "Tonico reconstituinte". Cura neurasthenia, anemia, dyspepsia e todos os incommodos do apparelho digestivo.
SANAFLORES — Cura a leucorrhéa (flores brancas), caracterizada por corrimentos da vagina.
DOLORIFORA — Auxilia o parto, combate as collicas uterinas e mais symptomas das parturientes.
BALSAMO DE ARNICA — Cura golpes, contusões, frieiras e unhas encravadas.
OLEO DE FIGADO DE BACALHAU — "Tonico reparador". Contra anemia em geral.
ALLIUM SATIVUM — Especifico para abortar e curar a influenza, constipações, tosses, coqueluche, febre e todas molestias provenientes de resfriamento.
HEMORRHOIDINA — Combate todos os incommodos pelas hemorrhoides seccas ou sanguineas.

Uma botica com estes medicamentos, inclusive o porte do correio, 60$000. Os medicamentos acima, são aconselhados pelos medicos, acompanhados do modo de se usarem e levam a marca registrada UM ANJO COROANDO UMA AGUIA — Cuidado com as imitações. Executam-se as mais exigentes encommendas de Homœopathia em tinturas, globulos, pilulas e tablettes. — PREÇOS RAZOAVEIS.

Rua Marechal Floriano, 11 — RIO DE JANEIRO

Rua Marechal Floriano Peixoto, 11 — RIO DE JANEIRO

A' VENDA NAS PRINCIPAES DROGARIAS E PHARMACIAS DA CAPITAL E INTERIOR.

(C. 668)

VENDEM-SE varios predios bem localizados, para renda e morada propria, terrenos, sitios e fazendas; compra, venda e hypotheca, com J. Pinto, á rua do Rosario 142, sobrado. T. 2969, N. (C. 758) N

VENDE-SE o predio da rua Flack n. 173, estação do Riachuelo, por 12:000$ (doze contos); trata-se no mesmo, das 11 horas da manhã, ás 4 1/2 da tarde, onde pode ser visto. (B 13619) N

VENDE-SE um varejo de vinhatico, para cigarros, em perfeito estado; para ver e tratar á rua Barão de S. Gonçalo, 14, com o sr. Domingos. (B 15774) O

VENDEM-SE dois alambiques, baratos, á rua Barão do Amazonas n. 368, Nictheroy. (B 16437) O

VENDE-SE um lindo guarda-prata; na rua de S. Luiz Gonzaga 169. (B 16333) O

Tuberculose

SUA CURA

PERDEU-SE a cautela da casa de emprestimos sob penhores de Adalberto de Andrade, sita á rua 7 de Setembro n. 227, a cautela 49.358. (B 14717) O

PERDEU-SE em Merity, hontem domingo, uma bolsa de velludo azul marinho escuro, para senhora, contendo dinheiro, lenço e um molho de chaves. Pede-se á pessoa que a encontrou devolver as chaves, podendo ficar com o resto e sendo ainda mais gratificada caso queira. Hotel Universal, rua D. Manoel n. 20. (B 16548) O

PERDEU-SE na rua do Cattete entre o Largo do Machado e a r. Almirante Tamandaré uma alliança de ouro com a inscripção "Thomaz — 23-4-18". Gratifica-se a quem entregar á Praia do Flamengo 10. Com a proprietaria da Pensão. (B 16500) O

CARTÕES DE VISITAS impressos, cento 2$000. Oscar N. Soares, Ourives, 60. (B 11596)

COMPRAM-SE moveis usados, pagam-se bem; attende chamados. Tel. N. 1128; rua Senador Euzebio n. 30. (B 12881) O

COMPRAM-SE moveis avulsos e casas completas, em perfeito estado; paga-se bem; chamados pelo telephone 1785, Villa. (B 13758) O

CONSTIPAÇÕES
Tome PEITORAL MARINHO
Rua 7 de Setembro, 186.
(C. 1071)

DIVERSOS

A PRESTAÇÕES — Ternos sobre medida, entregam-se com a primeira prestação; na rua Senhor dos Passos, 59, sob., esquina avenida Passos. (B 15528) S

COMPRA-SE qualquer quantidade de joias e cautelas do Monte de Soccorro; becco da Carioca, 28, casa de familia. (B 14769) S

COMPRA-SE roupas usadas de homem, chapeus e plumas boas; telep. Villa 2981, rua S. Luiz Gonzaga n. 132. (B 16193) S

Tossís! Tomae BRONCHITAL
Deposito: — RUA URUGUAYANA, 111
PHARMACIA BITTENCOURT. (C. 1975)

APOSENTO — Aluga-se em casa de casal, muito limpo e socegado; casa nova, assobradada, independente, perto da praça Onze; 69, rua Maurity. (B 16438) S

A O Açougue da Paz — E' o unico que vende carne de 1ª qualidade; rua Antonio Rego n. 179, estação de Olaria. (B 14828) S

LINIMENTO MARINHO
preparação de resinas e essencias do Oriente, cura qualquer dôr em 5 minutos-R. 7 de Setembro 186
(C. 1073)

AGULHAS para machina, familia. Só na Casa Pinto Gomes; rua Luiz de Camões n. 38. (B 16056) S

AFINAÇÃO e tudo com relação a piano; toque para o Café Guarany. Tel. 4191, Central. (B 10834) S

ANTES de comprar o remedio aconselhado, saiba o preço, na Drogaria André; 7 de Setembro 39. (C. 737) S

CORDOARIA Sant'Anna, em Leitão da Cunha, E. do Rio. Emprega só fibras de Piteira, para cordas e cabos, e fios proprios para xarque, e fardos de fazendas. (C 538)

CARTOMANTE brasileira; rua General Caldwell n. 210, loja. (B 15664) Y

DINHEIRO sob hypothecas, moveis, notas promissorias, (mercadorias, juros 1 %), empregados publicos e officiaes do Exercito; Rosario n. 172, sala 1. (B 13860) S

DINHEIRO sob hypothecas, juros e cauções de apolices, mercadorias, etc.; Rosario n. 170, sob. (B 14809) S

DRS. J. Souza Barros e J. Brandão Junior, advogados, escript.: rua 1º de Março n. 80. (B 15776) S

DINHEIRO — Empresta-se a juros modicos, á rua Carioca 41, sob., Maia e Balthazar. (B 14702) S

ENJOOS DE MAR — Evitam-se e curam-se com a Bacchařina mentholada. A' venda á rua 1º de Março n. 10 — Alfredo de Carvalho & C.ª, Vidro 3$000. (C 1702) S

ESPECIAL sobremesa, doce de leite, caixa 1$000; rua Constituição, 45, sobrado. (B 13747) S

M. GOMES & RIBEIRO
Vendem fazendas e artigos para alfaiate a preços sem competidor. RUA DA URUGUAYANA N. 85 (C. 1860)

BORDADOS á machina e rendas do Norte — Moça de familia, lecciona com perfeição, á rua Pedro Americo n. 37—Cattete. (B 14709) S

COMPRAM-SE moveis e casas mobiladas; trata-se com Andrade, á rua da Assembléa n. 33, loja. Tel. 2211, Central. (B 16370) S

Hemorrhoides

Cura radical, por intervenção, sem chloroformio. *Dr. von Dollinger da Graça*, da Beneficencia Portugueza e da Santa Casa. Mem de Sá, 10, de 11 ás 12 e 3 1/2. Tel., C., 4810. (C. 228)

GONORRHE'AS

Só 3 dias Só

é o tempo preciso para curar a gonorrhéa mais antiga e rebelde com a

INJECÇÃO MARINHO

Os corrimentos das senhoras desapparecem no 1º dia de uso.

A' VENDA EM TODAS AS PHARMACIAS.

(C. 796)

COMPRAM-SE pianos em todo estado. Cartas com preço e fabricante para A. M. Caixa postal 1971. (B 15747) S

COMPRAM-SE moveis avulsos e casas mobiladas; pam-se bem; chamados pelo tel. C. 1200, "Casa do Carlos"; rua Evaristo da Veiga 19. (B 13063) S

HYPOTHECAS — A' juros de 8 % á 12 % ao anno; outros emprestimos garantidos; com J. Pinto, Rosario, 142, sobrado. Tel. 2969 Norte. (C. 759)

DOENÇAS DO PULMÃO
DR. F. CATÃO
do Hospital das tuberculosas em Cascadura, Livre Docente da Faculdade de Medicina do Rio de Janeiro. **Av. Gomes Freire n. 55.** Consultas das 14 ás 16 horas. (B 16058)

HYPOTHECAS na cidade e suburbios, grandes e pequenas quantias, a juro modico; ha capitalista; informa por favor, o sr. Pimenta, á rua do Rosario 147, sobrado, fundos. (B 16121) S

JOIAS, brilhantes, platina, ouro — Compram-se, pagando melhor que qualquer casa. Assembléa 95, sob. (B 16201) S

JOIAS — Compra-se qualquer quantidade, no becco da Carioca, 28, casa de familia. (B 14770) S

MME. OLGA — Alta cartomante, faz com que os amantes e os esposos se entreguem de corpo e alma e faz todo e qualquer trabalho, sendo os mesmos garantidos. Consultas 5$000; correspondencia com 5$000 em sellos para a resposta e só attende a senhoras; r. Fernandes n. 19 — Engenho Novo, das 9 da manhã ás 8 da noite. Consultas por carta. (B 15756) S

CARTOMANTE — Trabalho garantido, lê o presente, passado e futuro. Tambem reza olhado, ventre virado, quebranto e cobreiro. Travessa Tenente Costa n. 17, estação de Todos os Santos, bonde de Inhaúma, na esquina. (B 14707) Y

PREDIOS E TERRENOS; compra, venda, hypotheca e locação, com J. Pinto, que tem sempre capitaes, compradores e bons negocios, rua do Rosario 142, sobrado, telephone 2969 Norte. (C. 1756)

CONHEÇA O INVISIVEL, o presente, o passado e o futuro. Estude o que não está á vista de todos, o que está occulto, no mundo dos espiritos, dos elementaes e dos deuses. Existe um meio facil e pratico de possuir a faculdade extraordinaria de ver, examinar e estudar as coisas pertencentes aos mundos superiores, e desse modo póde-se conhecer o que está occulto dos olhos dos profanos; póde-se saber o que se passa á distancia, no proprio momento, ou o que se passou já, tempos atraz. Chama-se a essa faculdade "clarividencia" e será facil adquiril-a lendo o livro de Aristoteles Italia, intitulado "Tratado de Clarividencia", a unica obra completa existente em nossa lingua. Um volume brochado, custa apenas 3$; cartonado, 3$500; encad. 4$; augmentando pelo Correio mais $500. Vende-se no editor: Casa Torres, rua Candelaria, 106, 1º andar, Rio, e nas livrarias Leite Ribeiro...

MOÇO digno, brazileiro, deseja aposento mobilado, claro e pensão em casa de familia de respeito, no centro, por 100$000; acceita um companheiro nas mesmas condições; cartas á Antonio, rua Uruguayana 146, loja. (B 14861) S

Exgottamento Nervoso

Estaes, por acaso, cansado por um trabalho cerebral excessivo? Vossa saude está gasta pelas febres ou por um clima debilitante? Tendes que fornecer um trabalho muscular acima de vossas forças? Sentis, porventura, os achaques da edade? Tomae o VANADIOL...

LEIAM A VERDADE!

Exmo. Sr. Doutor G. Ricabal — Rio de Janeiro

Saudações.

Para patentear a maravilhosa cura em minha pessôa, dirijo-lhe esta carta, acompanhada de minha photographia, podendo fazer o uso que melhor lhe aprouver. — De ha muito que tinha o profundo desgosto de não possuir um busto desenvolvido e de fórmas elegantes. Aconselhada por uma amiga que já se havia curado, recorri á sua maravilhosa PASTA RUSSA. — Duas caixas apenas desse MILAGROSO REMEDIO, foi o bastante para que desapparecessem duas enormes cavidades que tinha nos lados do pescoço e para desenvolver e endurecer os meus Seios, que estavam anteriormente MOLLES E CAHIDOS!!

Agora possúo uns Seios volumosos e rigidos e um busto que me enthusiasma!!

Por ser a expressão da verdade, firmo-me com a mais alta estima,

De VV. EE.
Cra. Att. Obrima.
(assignada) *DAGMAR DE CARVALHO.*
(Firma reconhecida).

Manáos, 25 de agosto de 1917.

A PASTA RUSSA do Dr. Ricabal

E' um PRODUCTO attestado por grande numero de MULHERES curadas. — Encontra-se á venda nas principaes Pharmacias e Drogarias e Casas de Perfumarias.

AVISO — Cautela com as imitações e falsificações perigosas!! Exijam sempre a **Pasta Russa do Doutor Ricabal.** Não se illudam!!

Preço de uma caixa 8.000 réis, pelo Correio mais 1.000 réis — Pedidos á J. B. DE CARVALHO — Caixa Postal N. 1724. — RIO DE JANEIRO. (C. 2380)

MOVEIS — Compra-se escriptorios e de familia, tapetes, cortinas pinturas e pianos, louças e encaixotam-se para mudança; á rua da Alfandega 124. J. J. Martins. (B 16508) S

MOVEIS usados — Compram-se mobilias completas, avulsos e tudo que conste de uma residencia particular. R. Senador Dantas 45. E. Ribeiro. Telp. C. 5255. (B 16538) S

DR. A. MONTEIRO — Medicina cirurgica, pelle, gonorrhéa, syphilis, rins, coração, pulmões, intestino, estomago. Clinica de adultos e de creanças. De regresso da Europa, onde cursou 6 annos hospitaes de Paris, Suissa, etc., reabriu consultorio, 10 manhã ás 8 da noite: grata Rua M. Floriano 55 — Fornece e applica por 60$ o legitimo 914 allemão.

ESPLENDIDOS APOSENTOS MOBILIADOS

FILIAL DO HOTEL VICTORIA — Diarias 3$000 e 4$000

RUA 13 DE MAIO N. 25 — TELEPHONE, CENTRAL 4793 — DEFRONTE DO THEATRO MUNICIPAL. (C.738)

TOSSE — Tome PEITORAL MARINHO — Rua 7 de Setembro, 186. (C. 1075)

Juventude Alexandre

VENDEM-SE por 60 contos duas grandes casas, com linda vista, sendo uma delas, um palacete, proximas do Campo de S. Christovão; trata-se á rua General Argollo, 72, S. Christovão, das 10 horas em deante. (B 15798) N

VENDE-SE o predio da rua 24 de Maio n. 266, Sampaio. (B 16539) N

Vestidos chics **Ultimos modelos da estação, para baile, theatro, passeio etc. Visitem a Casa Mme. Costa. Rua 7 de Setembro 187. Telephone Central 1487.** C.3326

NÃO FAÇA ... **NÃO COMPRE** ... **COMPRE** ...

Lotes desde 200$000, em prestações desde 5$700. Companhia Territorial do Rio de Janeiro — Secção Commercial:

JOSE' MILLIET

Rua da Assembléa, 123, 1º andar, Tel. Central, 2351. (C. 3292)

VENDEM-SE cachorrinhos Teneriffe, brancos, n. 1, e canarios francezes; rua Chaves Faria 52 (S. Christovão). (B 13908) O

VENDEM-SE canarios belgas, a 10$000, na rua D. Marciana 100. Botafogo. (B 16051) O

VENDEM-SE pianos de 300$ a 1:000$; afinam-se e compram-se em qualquer condições; rua General Caldwell n. 162, Telephone 4953, N. (B 10832) O

VENDE-SE um esplendido piano allemão novo, com 3 pedaes e surdina especial peça de gosto, com 3 cordas cruzadas e cepo de metal de particular em conta, rua Rezende 49. (B. 16559)

VENDAS DIVERSAS

TRASPASSES

Achados e perdidos

IMPOTENCIA

Dr. R. Neves da Silva

Consultas gratis

DENTISTAS

PARTEIRAS

MEDICOS

Hydrocele, tumores dos seios, ventre e escroto

Dr. Alvino Aguiar

(151) FOLHETIM DO "CORREIO DA MANHÃ"

Prophecias de cigana

...dos sete dias desde que a condessa de Verdraine foi raptada, e é natural que as suas angustias e as suas afflicções augmentem mais e mais á medida que vão passando as horas.

"Para nós são para temer as mais terriveis, as mais horrorosas coisas; não temos tempo a perder, precisamos adoptar desde já um qualquer procedimento.

— Está convencida de que não é o conde de Verdraine quem fez raptar sua mulher? perguntou o cultivador.

— O conde de Verdraine não foi o autor dessa acção infame e odiosa. Nenhuma razão tinha para fazer raptar a mulher. Se fosse intenção delle voltar a viver com ella para ella, nada mais teria a fazer que vir aqui mostrar-se arrependido, e, de joelhos, implorar um perdão que ella não deixaria de certo de conceder-lhe.

— Tem razão, murmurou Denizot.

— Demais, tornou a dansarina, o conde de Verdraine estava em Paris ha tres dias, e ahi deve achar-se ainda provavelmente.

O cultivador, tremulo de colera e com relampagos no olhar, ergueu-se em pé de salto.

— Ah! eu tinha adivinhado! exclamou elle com voz concentrada, que lhe passava sibillando por entre os cerrados dentes. O autor do rapto foi elle... foi o visconde de Miray!

— Sim, sr. Denizot; foi o miseravel, foi o infame visconde de Miray!

— Ah! que miseravel!

— Mas de que modo, e por que indicios chegou a suspeitar desse homem?

— Creio que não ignora, mademoiselle, que, com autorização do sr. Pedro Rouget, fui ha tempo ao Isère afim de resolver a sra. condessa de Verdraine a voltar a Saint-Amand. Até mesmo havia promettido ao bom velho, que a conduziria eu proprio para ali com os filhos.

— Sim, sei isso.

— Apresentei-me pois na herdade das Bergères, onde me foi dito que naquella mesma noite a sra. condessa de Verdraine havia partido a pé, levando comsigo Vasco e Ernesto. Nessa occasião pude conversar particularmente durante alguns momentos com a creada Marianna, que se achava ha muitos annos ao serviço da sra. condessa, e foi por essa creatura que soube que a sra. condessa de Verdraine havia realmente fugido das Bergères, para se subtrair ás solicitações ultrajantes, e até mesmo ás violencias e brutalidades do visconde de Miray, agora proprietario da herdade, assim como do castello de Verdraine.

"A velha e dedicada creada não me deixou ignorar, que a sra. condessa considerava o visconde de Miray como sendo o mais perigoso dos seus inimigos, e que o miseravel lhe inspirava receios, que desgraçadamente estão agora plena e absolutamente justificados.

"Estava eu conversando ainda com a creada Marianna, quando appareceu perto de nós o visconde de Miray. Vi eu esse homem, *mademoiselle*, e comprehendi muito bem que a sra. condessa de Verdraine tivesse medo delle; bastou-me olhar para a face do miseravel para comprehender que elle é com effeito capaz de tudo.

— Sim, o visconde de Miray é capaz de tudo, confirmou a dansarina. Comprehendo agora, sr. Denizot, a razão por que as suas suspeitas se dirigiam desde logo para esse homem. O que lhe contou Marianna foi me dito a mim com todas as suas particularidades pela propria condessa de Verdraine. E por isso tambem, logo que li a carta do nosso amigo Gaspard, nem por um momento hesitei em accusar o visconde de Miray de ser o autor do rapto.

"Para onde terá o miseravel feito conduzir a desgraçada senhora? Ah! havemos de sabel-o, custe o que custar. E não temos tempo a perder, sr. Estevam; precisamos arrancar sem demora a condessa de Verdraine das garras do miseravel visconde de Miray. Vejamos: que conta fazer?

— Em primeiro logar dirigir-me-ei a Grenoble. Ahi hei de procurar o miseravel, e conseguir saber onde elle se encontra.

— E depois?

— Depois irei procural-o onde elle estiver, e intimal-o-ei a que ponha immediatamente em liberdade a condessa.

— O visconde de Miray responder-lhe-ha que não comprehende o que as suas palavras significam, e mandará aos seus creados que o ponham fóra da porta.

— Não, não se atreverá a isso, por que é covarde e ha de ter medo.

— Talvez; mas é rico e está altamente collocado.

— Embora; pouco me importa a sua riqueza e a sua posição elevada. O miseravel atreveu-se a raptar a condessa de Verdraine, por que a julga sem defensor, e por que suppõe que nenhuma voz se elevará para o accusar.

— E' tambem essa a minha opinião, e estou convencida de que, se soubesse que nos haviam sido feitas quaesquer revelações, ao sr. Denizot pela creada Marianna, e a mim pela propria condessa, não teria dado certo commettido a acção...

(Continúa.)

MUTILADO

Os mais garantidos contra fogo e ladrões

Abrem-se e concertam-se cofres DE QUALQUER FABRICANTE

C. Figueiredo & C.

Rua da Alfandega 119

Telephone - Norte 2861 C 790

CURSO primario, elementar e francez para meninas e meninos, por duas professoras franco-brasileiras; ... mensaes; 174, rua Cattete, 1º andar. (B 16470) Z

EXPLICADOR — Prepara, em casas particulares, por 30$000 mensaes, candidatos aos exames de admissão ao Pedro II, E. Normal, Collegio Militar, Academia do Commercio, etc. Cartas ao Dr. Pedro Avelino, rua Anna Barbosa, 33—Meyer. (B 16026) Z

ECOLE General Joffre, rua da Carioca n. 75, director Dr. Alphonse Levy. Aulas de historia geral e do Brasil; logica e psychologia a cargo do prof. Dr. João de Souza Borges. (B 15775) Z

EXPLICADOR — Lecciona pelos modernos methodos de ensino: portuguez, francez, mathematica e escripturação mercantil. Cartas a E. G., na Livraria Briguiet. (B 14827) S

EXPLICADOR — Lições de linguas, mathematica e escripturação mercantil, por methodos especiaes. Rua Soares Cabral n. 51 — Laranjeiras. (B 14826) Z

FRANCEZ pratico — Conversação, pelo conhecido prof. Alphonse Levy; 3 vezes por semana 10$ mensaes de data a data; 75, rua Carioca, 1º andar. (B 16471) Z

INGLEZ pratico e theorico, lecciona-se á noite, em turmas e separadamente; 19, rua Mattoso. (B 13767) Z

INGLEZ. Por methodo muito facil aulas theoricas, praticas, diurnas e nocturnas. Curso rapido em seis mezes. Mensalidades desde 10$000. Ha classes gratuitas. Rua da Carioca, 75. (B 16520)

Inglez francez Mr. Rodger, (americano) ensina estas linguas todos os dias, das 7 da manhã ás 10 da noite, preços modicos, rua da Alfandega, 100, sobrado. (B 16525) Z

INSTITUTO AMERICANO — Curso de preparatorios, para admissão a todas as escolas. Aulas diurnas e nocturnas. Corpo docente competente. Tel. C. 2648; rua Carioca, 75, 2º andar. (B 16260) Z

JOSÉ OZORIO — Professor de canto, diplomado; praia do Russell n. 48. Tel. Central 4641. (B 16344) Z

PROFESSORA de flauta, diplomada com 1º premio pelo I. N. de Musica, lecciona flauta, theoria e solfejo e prepara a exame de admissão; rua Quitanda n. 93, 2º and. (B 13828) Z

PROFESSORA de musica, pyrogravura e trabalhos. Informações, á rua S. Luiz Gonzaga n. 433. (B 13811) Z

PROFESSORA diplomada com longa pratica, ensina piano, theoria, solfejo, francez, portuguez, allemão pratico e theorico. Ensina tambem em qualquer collegio. Prepara alumnas para o Instituto de Musica e Escola Normal; rua Visconde de Figueiredo ... (B 15816) Z

PROFESSORA portugueza ... [illegible] (B 15853) Z

[illegible] (B 13707) Z

TACHYGRAPHIA — [illegible]

PROFESSORA [illegible] (B 12418) Z

[illegible]

COLORINA — [illegible]

GONORRHÉA — [illegible] ... JOÃO ABREU ... (C. 740)

NUTAMBINA [illegible] (B 14515) S

$200 a jour [illegible]

Vidros [illegible]

Hydrocele [illegible]

Gonorrhéas [illegible] (B 14457)

Molestias de sras., vias urinarias, pelle e syphilis, operações e partos. Dr. Manoel dos Reis, com longa pratica, trata das molestias do utero, corrimentos, inflammações, suspensões, fazendo apparecer o incommodo por processo novo; tratamento da blenorrhagia, doenças da urethra, bexiga, estreitamentos, hydrocele, curada sem operação cortante; syphilis e doenças da pelle. Consultas gratis, das 2 ás 4 horas. Tel. 1818 Central, rua da Carioca n. 47. (B 16128)

MME. JOSEPHINA Rua S. Pedro n. 121 (B 16005)

SYPHILIS e suas consequencias. Cura radical injecções completamente INDOLORES de sua preparação. App. 604 e 914. Assembléa n. 54, das 12 ás 18 horas. Serviço do Dr. PEDRO MAGALHÃES Telephone 1009, C. (B 14628) S

VIAS URINARIAS

Syphilis, molestias venereas e da pelle. Gabinete Electrotherapico do

Dr. Belmiro Valverde

Docente da Faculdade e da Academia de Medicina

Tratamento rapido e garantido dos estreitamentos da urethra, gonorrhéas, cystites, hydroceles e hemorroidas. Exame directo da bexiga e urethra por apparelhos proprios.

Consultorio: Largo da Carioca, 10, de 1 ás 5. Teleph. 209, Central. (C. 715)

RAIOS X *para o diagnostico e tratamento das doenças do estomago, intestinos, figado, pulmões, coração, rins, ossos, etc., pelo DR. RENATO DE SOUZA LOPES, Preços modicos. Rua São José 39, de 2 ás 5, ás terças quintas e sabbados.* (B 16148)

HENNÉLINE

A base do Café e do Henné. A unica até agora inventada e que tem dado resultado certo para tingir os cabellos brancos, em pretos, castanhos ... [illegible] (C. 713)

LUSTRADOR

Precisa-se um, travessa S. Francisco n. 2. (B 16505)

PHARMACIA

Vende-se por 3:500$ a da rua Barão de S. Felix n. 164, livre e desembaraçada, alto negocio para o comprador. (B 16476)

CRIADA

Para um hospital precisa-se de uma criada que saiba ler e escrever. Informa-se na rua da Carioca n. ... [illegible] (B 16386)

Casa em Copacabana

Precisa-se de uma grande, espaçosa e arejada, nas proximidades da praça Serzedello ... [illegible] (B 16301)

PULSEIRA

Perdeu-se na noite de 8 do corrente, no trajecto do Cine Palais á estação do bonde de Botafogo, uma pulseira de estimação, de ouro ... [illegible] ... rua Primeiro de Março, 12, ... [illegible] (B 16491)

LINHO - LINHO - LINHO

PARTIDAS PARA FAMILIAS — VENDAS A PRESTAÇÕES

LEOPOLD STRASS — Avenida Rio Branco n. 109. (Sala 2). Telephone 2314, Norte (Não tem filial). (C. 744)

Cura de molestias — [illegible] (B 13711)

PROFESSORA — Senhorita de familia distincta, brasileira, educada na Inglaterra e Allemanha ... [illegible] (B 16183)

CHAPÉOS para Senhoras e Meninas por qualquer modelo ou figurino, só na antiga fabrica "La Femina" ... [illegible] R. URUGUAYANA, 144. (C. 2483)

Tinturaria "Rio Branco" — Limpa a secco, lava chimicamente, tinge ... [illegible] (B 13640)

Um cavalheiro — [illegible] (B 11972)

VENDE-SE UM APPARELHO PNEUMOTORAX inteiramente novo do fabricante Leune, de Paris, para a producção do pneumotorax artificial, á rua General Camara n. 26. (B. 14812)

Toilettes de inverno — Ultimos modelos, confecção chic ... [illegible] (B 16055)

Barata, typo sport — Vende-se uma ... [illegible] (B 14672)

LUSITANIA STORE

CASA ESPECIAL DE FRUCTAS

Conservas, licores, vinhos e artigos de confeitaria

OLIVEIRA COELHO & COMP.

Telephone 449, N. — Rua 1º de Março 26 e Ouvidor, 45. (C. 2221)

Moveis a prestações — Queira mobiliar sua casa com bom gosto, visitae a CASA DOIS LEÕES ... [illegible] (C. 2343)

Dactylographa — Pessoa competente ... [illegible] (B 14808)

Serralheiros Ferreiros Torneiros de Madeira Lustradores

A Companhia Edificadora precisa de officiaes á rua General Gurjão 4, Ponta do Cajú. (B. 15814)

EMILIO ALLARD & C.ia 119 OURIVES-RIO TEL. NORTE 4372 (C. 1290)

Aulas de dactylographia

A' rua da Assembléa 71, 1º andar, ensina-se dactylographia moderna, garante-se o curso completo em 30 lições. (C. 2312)

Elixir Castilho

Poderoso especifico em molestias syphiliticas ... [illegible] Fabrica e deposito geral: Rua do Areal n. 1 e 38, sob. Tel. 6.831, C. (C. 3205)

UTERINA unico remedio que cura FLORES BRANCAS e o corrimento das senhoras. Vende-se nas principaes pharmacias e na Drogaria Araujo Freitas & C. (C. 798)

Estação Terra Nova

Vende-se um terreno 11|46m. com desvio da Estrada de Ferro e frente para a Estrada Nova da Pavuna. Presta-se para deposito de lenha ou outro qualquer negocio; logar bom e de muito futuro. Trata-se na mesma rua n. 77. (C. 3410)

Costumes Tailleur ROBES ET MANTEAUX R. Alfandega 111, 1º and. (C. 2359)

Molestias intestinaes

XAROPE ADSTRINGENTE DE QUINA, CASCARILHA e SIMARUBA da Pharmacia Raspail ... [illegible] (C. 1298)

CAFÉ JAVA

Avisa aos seus freguezes, que está dando brindes nos apreciados pacotes do seu café. P. p. *Luiz Pereira — Domingos Pereira.* (C. 3000)

Loteria de S. PEDRO

200 contos por 9$

EM 28 DO CORRENTE

Os commissarios J. AZEVEDO & C. — S. Paulo

A' venda em toda parte. (C. 3602)

RHEUMATICURA

Poderoso anti-rheumatico ... [illegible] OCTAVIO MIRANDA ... á rua Frei Caneca, 12, e em todas as pharmacias e drogarias. (B 16001)

OURO

Prata, platina, brilhantes e cautelas do Monte de Soccorro, compram-se e pagam-se bem ... [illegible] CASA GARCIA. (C. 127)

Cozinheira

Pequena familia franceza, sem creanças, precisa de uma cozinheira, fogão á gaz, e que lave a roupa ... [illegible] rua Barata Ribeiro n. 307 ... (B. 15852)

Escriptorio

Alugam-se 2 salas para escriptorio; no Largo da Carioca 24. Trata-se na Alfaiataria do Povo, com Amador. (C. 3384)

Doenças da garganta, nariz, ouvidos e bocca. Cura garantida e rapida da **OZENA** (fetidez do nariz), processo inteiramente novo. DR. EURICO DE LEMOS ... [illegible] (B 14811)

CABELLEIREIRA

Abriu-se um novo salão para penteados ... [illegible] (B 14808)

MADAME VALENTINE

Precisa-se falar urgente; casa Mme. Dias, com Raul. (B 14716)

Graças ás GOTTAS SALVADORAS DAS PARTURIENTES

— DO —

DR. VAN DER LAN

Desapparecem os perigos dos partos difficeis e laboriosos

A parturiente que fizer uso do alludido remedio durante o ultimo mez da gravidez, terá um parto rapido e feliz. Innumeros attestados provam exuberantemente a sua efficacia e muitos medicos o aconselham.

DEPOSITO GERAL: ARAUJO FREITAS & COMP.ª — RIO DE JANEIRO —

(C. 154) Vende-se em todas as pharmacias e drogarias.

PHARMACIA — Vende-se uma em bairro bem populoso. Informa-se por favor, com o Sr. Jonas, na Drogaria Barcellos, Nictheroy. (B 16350)

DORMITORIO — Vende-se um de peroba para desoccupar logar; á rua Cardoso Marinho 47. (B 14714)

Todos os Dyspepticos conseguirão **Digestão e Saude** perfeita, usando á cada refeição duas pastilhas **BI-DIGESTIVAS** SILVA ARAUJO (C. 867)

GAZOLINA — Compram-se caixas e latas vazias; rua Senhor dos Passos, 85. Das 8 ás 11 horas. (B 15381)

Aquecedor á gaz — Vende-se um novo, por metade de seu valor; rua Frei Caneca n. 7, a casa encyclopedica. (B 14780)

Qualquer Gonorrhéa — Gonorrhéas agudas ou chronicas, cystites, corrimentos das senhoras, curam-se rapidamente com um só vidro de BLENOCOL. O BLENOCOL, em pequenos comprimidos, vende-se por 2$000 na Pharmacia São Geraldo, á rua Lavradio 50, e em todas as Drogarias. (C. 2120)

FUMEM CIGARROS DA PAZ — São saborosos, os seus rotulos ... [illegible] na rua 1º de Março n. 12, loja. (B 16397)

Magnesia Fluida Sebastiany — Encontra-se em todas as drogarias. Fabrica rua Gomes Carneiro n. 40. (B 12781)

BICYCLETTES A RS. 100$000

Compra-se até este preço desde que estejam em perfeito estado, bem como motocycletes de qualquer fabricante pelos melhores preços. Chamados pelo teleph. B. M. 183. CASA HARLEY, CATTETE N. 199 (C. 2368)

Moveis e pianos — Compram-se, paga-se bem, rua Visconde de Itauna 157. Tel. 1297, Norte. (B 16304)

FOX-TERRIER — Legitimos — 2 mezes, a 20$000; na rua Bento Lisboa 57, sob.º (B 15795)

COLLYRIO MOURA BRAZIL — Cura as purgações e inflammações dos olhos. Vende-se em todas as pharmacias e drogarias (C. 2377)

BICYCLETA — Compra-se uma em bom estado, á rua do Cattete, 91, Pharmacia Popular. (B 14761)

PONTO A JOUR — METRO 200 RÉIS Rua Gonzaga Bastos n. 198 Aldeia Campista (B 16332)

Qualquer tosse — Xarope Vital — aguda ou chronica, coqueluche, bronchite, asthma, curam-se com o ... XAROPE VITAL. Casa Huber, 7 de Setembro 61; Gonçalves Dias, 50; Lavradio ... (C. 2596)

CAIXA REGISTRADORA — Vende-se uma grande, Americana ... [illegible] (B 16183)

Vales de cigarros — COMPRAM-SE Souza Cruz . . 1$800; . . 1$500; Café Amarello ... (B 15865)

JOIAS Platina - Gramma. 16$200 Ouro - Prata - Brilhantes - Cautelas COMPRAM-SE RUA SACHET 8 (prox. á 7 de Setembro) CASA MARQUES DE OLIVEIRA Sala propria para Exmas. Familias.

INDUSTRIA — Vende-se por 10 contos ... [illegible] (B 14439)

Caixa Economica — Vende-se uma caderneta ... [illegible] (B 15723)

SEM INJECÇÕES — Gonocelle — Cura-se em poucos dias a Gonorrhéa ... [illegible] Casa Huber.

MALACACHETA — Compra-se qualquer quantidade ... [illegible] (B 16360)

BOM TERRENO — Vende-se na rua Bomfim com ... [illegible] ... prompto ... directo ... 204. (B 14836)

OURO 2$150 Platina 17$000

prata, 50 a 100 réis—Dentes usados, 700 réis; Brilhantes, joias usadas e com sem brilhantes, relogios usados. Obras antigas de prata, "Ouro nativo" ou em barra, limalha de ouro ou de platina, compram-se e pagam-se aos melhores preços ... RUA URUGUAYANA, 77, loja de Ourives—P. FORT. (B. 16351)

FAZENDA — Precisa-se arrendar uma ... [illegible] (B 14820)

MACHADOS E ENXADAS — com avaria, barato; na rua da Carioca 9. (B 14601)

PO' DE ARROZ HAYA — O mais adherente, o mais perfumado, o mais barato, o mais puro ... em todas ... Depositario: Casa "A Noiva", rua Rodrigo Silva n. 36. (C. 1293)

Lembramos aos nossos freguezes do interior, que a **LOTERIA DE S. JOÃO** será extraida, este anno, a 22 e 24 de junho.

Premio: 400:000$000

EM 3 SORTEIOS

Preços dos bilhetes: — Inteiros em vigesimos . . . 16$000; Vigesimos . . . $800

Façam, pois desde já seus pedidos acompanhados de mais $700 para o porte do correio, a

NAZARETH & COMP.

Unicos agentes geraes da Comp. de Loterias Nacionaes do Brasil. Caixa do Correio, 817 — Rua do Ouvidor, 94, Rio de Janeiro. (C 2823)

Liquidação de dividas — Liquida-se toda e qualquer de funccionarios publicos com O. Meirelles; avenida Rio Branco 129, loja, fundos. (B 15829)

THEATRO S. PEDRO — Bilhetes para a companhia Clara Della Guardia, na A Locação Theatral, edificio do "Jornal do Brasil". Tel. 3.891, Central. (B 13832)

RAIOS X — Consulta com exame pelos Raios X, 20$000, para o diagnostico e tratamento das doenças do estomago, intestinos, figado, pulmões, coração, rins, ossos, etc. — Photographias.— DR. JORGE A. FRANCO, Especialista. 15 Largo da Carioca, de 1 ás 6, todos os dias. Tel.: C. 3128. (B 12300)

PHARMACIA — Vende-se uma, em bom ponto e com boa renda, em Botafogo; informações pelo teleph. Sul, 2432. (B 14667)

LEME — Aluga-se 2 quartos para casal ou cavalheiro. A casa tem todo conforto, rua Gustavo Sampaio, 127. (B 15724)

CASA GUIMARÃES

Esta antiga agencia de Loterias

está habilitada para attender a qualquer pedido de bilhetes dos Srs. Freguezes do interior offerecendo as melhores vantagens.

N. B. — a expedição dos pedidos não soffre a menor demora visto ter sempre loterias com grande antecedencia.

Chama-se a attenção dos Srs. Freguezes para a grande e extraordinaria loteria de

S. João

em que os tres maiores premios sommam

400:000$000

servindo um mesmo bilhete para os tres sorteios da loteria, sendo um a 22 do corrente e dois a 24. — Pedidos a

F. GUIMARÃES

RUA DO ROSARIO, 71, canto do becco das Cancellas-Caixa 1273

Predio por 10:000$ — Vende-se um á rua Prudente de Moraes, na estação de Quintino Bocayuva; cartas á caixa postal, 1604. (B 13003)

Machina Remington — Compra-se em segunda mão, contanto que esteja perfeita. Carta na redacção desta folha a "Fluminense". (B 12837)

PEITORAL DE MENEZES

Allivio immediato e cura rapida de qualquer tosse — A' GARRAFA GRANDE — Uruguayana, 66. (B. 14748)

ESCRIPTORIO — Aluga-se com 4 peças claras na frente do 1º andar da rua S. José n. 69. (B 14654)

PARAFUSOS — Vende-se com avarias; na rua da Carioca n. 9, kilo 800 rs. (B 14695)

Bexiga, rins, prostata e urethra

A UROFORMINA cura insufficiencia renal, as cystites, pyelites, nephrites, urephrites, catarrho da bexiga, inflammação da prostata. Dissolve as arêas e os calculos de acido urico e uratos.

Nas boas pharmacias — Rua 1º de Março, 17 — Deposito (C. 592)

MACHINAS DE ESCREVER — Compram-se das marcas correntes, Remington, Underwood, etc., para aulas. Offertas com ultimos preços "Dactylo" — Este jornal. (B 14840)

TERRENO—ESTABULOS — Arrenda-se ou vende-se em morro 1 1|2 hectares para pastos, mamona, ... a 15 minutos do Meyer; tratar ... 3080 Villa. (B 15780)

PILULAS DE CAFERANA Abreu Sobrinho

CURAM Sezões-Maleitas, Febres palustres, Intermittentes, Nevralgias.

Muito cuidado com as imitações e falsificações.

Unicos depositarios, Bragança Cid & C.-R. do Hospicio 9 (C. 791)

SELLOS — Moedas, medalhas e objectos antigos, compram-se. Rua do Ouvidor 63. Santos Leitão & C. (B 14708)

DINHEIRO — A' rua de S. Pedro n. 113, empresta-se dinheiro com solicitude e rapidez, das 11 horas ás 3 da tarde. (B 14652)

OURO — 2200 Cautelas Joias Platina — Compra-se, vende-se, troca-se raridades, antiguidades e dentes usados—Paga-se bem na casa TACQUES BOMPET. 16, Rua Sachet — Teleph. C. 2531 C. 3316

Representações — PROPAGANDA industrial e commercial; commissões e consignações; as melhores referencias; com *J. PINTO*, rua do Rosario, 142, sobrado. — Telephone, 2969, Norte. (C. 2722)

VENDE-SE — Um landaulet "Fiat", em perfeito estado, faltando apenas o motor; preço 800$. Rua Mariz e Barros n. 179. (B 15742)

Hypothecas — Empresta-se dinheiro sob hypothecas de predios bem localizados. Informações á rua S. Pedro n. 72, loja. (B 16424)

CLINICA CIRURGICA

DR. CRISSIUMA FILHO, membro da academia e cirurgião da Santa Casa, com longa pratica e dispondo de installações apropriadas, trata com especialidade doenças que necessitam de intervenções cirurgicas; taes como as dos apparelhos urinarios e da geração do homem e da mulher; tumores do ventre, dos testiculos, dos seios, hernias, hemorrhoides, appendicites, etc. Consultorio, r. Rodrigo Silva 7, ás 14 hs. Residencia: Casa de Saude do Dr. Chrissiuma Filho, r. Riachuelo 302. (C. 645)

Café e Bilhares — Traspassa-se o contracto de um bem movimentado, na praça Tiradentes; para informações, na rua Luiz de Camões 24, fabrica de café e bilhares Fim do Mundo; falar com o sr. Chico. (B 15721)

DESENHISTA — Projector estrangeiro para arte graphica, firme a figuras e ornamentos, habil e rapido trabalhador; offerece-se tambem para desenhista-gravador. Of.: "Projector Rio", Rev. da folha. (B 15717)

OURO 2$300 - PLATINA 17$500

JOIAS

Prata, brilhantes, dentes e dentaduras usadas, cautelas do Monte de Soccorro e de casas de penhores. Compram-se, pagando-se melhor que qualquer outra casa. Concertos garantidos de joias e relogios.

CASA OLIVEIRA

Rua dos Andradas n. 54 — Telephone n. 4.772. Caixa postal 1.308. (B 16414)

PHARMACIA — Vende-se uma, no centro da cidade; bom negocio; tratar com o sr. Oliveira, Drogaria Central. (B 16360)

PHOTOGRAPHIA — Arrenda-se ou vende-se um acreditado estabelecimento em boas condições; trata-se á rua da Carioca 47, com o sr. Numa. (C. 3407)

A todas as mães estremosas aconselhamos para seus filhos o emprego do

Oleo - Indigena - Perfumado

para completa extincção da caspa e a bôa hygiene dos cabellos.

Usando o oleo INDIGENA perfumado, alisa os cabellos, mata por completo a caspa, lendias, parasitas e todos os insectos do couro cabelludo. Evita a queda e faz crescer o cabello, podendo ser usado em todas as "toilettes" de bom gosto, pelo seu perfume e por todas as virtudes. A' venda em todas pharmacias, drogarias, perfumarias e barbearias. — Deposito geral: DROGARIA LAMAIGNÈRE, n. 34, Rua da Assembléa—Rio. Preço 2$000, pelo Correio 2$200. (C. 2391)

"915 Homœopatha" EM TABLETTES

Dynamisação em primeira centesimal do 914 (Neo-Salvarsan), pelo pharmaceutico Theophilo de Andrade. Cura radicalmente a syphilis em todas as suas manifestações, taes como rheumatismo, feridas, manchas da pelle, etc. Sem injecções! Não tem dieta. Deposito: Casa Huber, 7 de Setembro, 61. Preço: 2$500. (C 1995)

GONORRHÉA — Cura radical da gonorrhéa aguda e chronica. Tratamento moderno. Electricidade applicada com instrumentos que permittem ver, distinguir e curar as diversas localizações da doença. Dr. Raul Rocha, rua 7 de Setembro n. 162, das 2 ás 5 horas. Telephone Central n. 1125. (C. 227)

NOVA VIDA

NOVAS FORÇAS — Eis o que precisaes.

E' necessario que todos aquelles que se acham doentes, conheçam praticamente o maravilhoso effeito da corrente galvanica nos homens fracos e nervosos. Que possam realizar a saude e felicidade que gozarão quando esta força maravilhosa infundir todas as veias e nervos do corpo, o que é facilmente conseguido por meio do meu tratamento. Tenho realizado annualmente curas aos milhares e, por isso, estou convencido que o meu methodo curará qualquer caso curavel.

DEEM-ME UM HOMEM que se ache vencido pelo peso da FRAQUEZA PHYSICA, PERDA DE VITALIDADE, FALTA DE ENERGIA, NEURASTHENIA, DYSPEPSIA, DORES RHEUMATICAS E DE CADEIRAS, ESTOMAGO DETERIORADO, PRISÃO DE VENTRE, IMPOTENCIA, ETC., e delle farei um novo homem, injectando-lhe as veias com o fogo da vida — A electricidade.

LIVROS GRATIS

Venham ou mandem buscar os meus livros gratis, sobre a electricidade e seus usos medicinaes. Nelles forneço todos os pormenores sobre o meu tratamento, remettendo-os pelo Correio, gratuitamente, aos que não puderem vir pessoalmente. Venham ou escrevam hoje mesmo.

DR. M. T. SANDEN

RUA BUENOS AIRES, 118, 1º andar — Em frente á praça Gonçalves Dias. Caixa Postal 903 — Rio de Janeiro. Consultas, das 9 horas da manhã ás 7 da noite. (B 16524)

ACTOS FUNEBRES

Ernestina Ferraz Breuil

Umbilina Ferraz Nunes, Cecilia Breuil, Luiz Breuil e senhora, Jorge Breuil, Antonio Pinto Ferraz Nunes, senhora e filhos participam o fallecimento de sua filha, mãe, irmã, avó e tia ERNESTINA FERRAZ BREUIL e convidam os seus parentes e amigos para acompanharem os seus restos mortaes, saindo o feretro da estação Central do Brasil, hoje, segunda-feira, 10 do corrente, ás 8 horas da manhã para o cemiterio de S. Francisco Xavier. (B 16312)

Aleixo A. Ferreira Reis

Marietta Assumpção Reis, João da Costa Meira e senhora, José Octavio Thedim Costa, senhora e filhos, Alberto Assumpção, senhora e filhos, Armindo Assumpção e senhora, Elvira Assumpção e filhos, Alzira Avila e filhos, Octavio Ferreira Martins, senhora e filha, Luiz Souto Assumpção e filhos, Luiz Ramos e senhora, Rosenwaldo Assumpção, senhora e filhos e demais parentes ausentes convidam seus amigos para acompanhar o corpo de seu pranteado esposo, cunhado e tio, cujo enterramento terá logar hoje, segunda-feira, 10 do corrente, ás 10 horas da manhã, saindo o feretro á mão da rua Capitão Salomão n. 11, Botafogo, para o cemiterio de S. João Baptista. (B 16514)

Commendador Antonio José Franco

Esposa, filhos, sogra, nóra, sobrinhos, netos e mais parentes agradecem penhorados a todas as pessoas que religiosamente acompanharam os despojos mortaes de ANTONIO JOSE' FRANCO, e de novo as convidam para assistirem á missa de setimo dia do seu passamento que, pelo repouso eterno de sua bondosa alma, mandam celebrar amanhã, terça-feira, 11 do corrente, ás 9 1|2 horas, no altar-mór da egreja de Nossa Senhora de Santa Anna, por cujo acto de religião se confessam desde já eternamente reconhecidos. (B 16511)

Luiz Martins da Silva

Miguel Souto Mariath, sua mulher e filha, Adolpho Acosta, sua mulher e filhos, João Monteiro da Silva, sua mulher e filho, Octacilio Monteiro da Silva e demais parentes agradecem a todos aquelles que acompanharam os restos mortaes da sua querida e sempre lembrada mãe, sogra, avó e filha, irmã e tia LUIZA M. DA SILVA e de novo convidam para assistir á missa de setimo dia, na matriz da Gloria, amanhã, terça-feira, 11 do corrente, ás 9 horas (Largo do Machado). (B 16499)

D. Antonia Amaral de Souza

30º DIA

Drs. Samuel Uchôa, Samuel Barreira, Zorobabel Barreira e Alvaro Bomilcar, convidam os parentes e amigos de D. ANTONIA AMARAL DE SOUZA para assistirem á missa que, pelo eterno repouso de sua alma, mandam rezar, terça-feira, 11 do corrente, na egreja de S. Francisco de Paula, ás 10 horas. (B 14801)

Laura Nogueira de Azevedo

Octavio Nogueira de Azevedo e familia, Gentil Neves Moreira Marcondes e familia e Mario Nogueira de Azevedo e familia agradecem a todas as pessoas que se dignaram acompanhar, á ultima morada, os restos mortaes de sua idolatrada mãe, sogra e avó LAURA N. DE AZEVEDO, e de novo convidam aos parentes e amigos para assistirem á missa de setimo dia, que será celebrada amanhã, 11 do corrente, ás 9 horas, na egreja de S. Francisco de Paula, pelo que desde já se confessam gratos. (B 16515)

Emilia Leal

Antonio da Rocha Leal e seus filhos agradecem do intimo d'alma, a seus amigos e parentes que os confortaram pela prematura morte da sua bonissima esposa e mãe, EMILIA LEAL, e de novo os convidam a assistir á missa de setimo dia, que será celebrada terça-feira, 11 do corrente, ás 9 1|2, na egreja do Santissimo Sacramento, e por cujo acto se confessam eternamente gratos. (B 16477)

Manoel Duarte de Avellar

(antigo marmorista de nossa praça)

Maria Rosaria de Avellar, filhos, filhas, genros, noras, netos e netas, profundamente alanceados, communicam o fallecimento de seu extremoso esposo, pae, sogro e avó MANOEL DUARTE DE AVELLAR, hontem, 9 do corrente, ás 8 horas da manhã e convidam seus amigos e parentes a acompanhar o feretro que sairá da rua Santa Christina n. 78 (Gloria), ás 9 horas da manhã de hoje, para o cemiterio de S. Francisco da Penitencia, confessando-se desde já agradecidos. (B 16489)

Jeronimo Ferreira das Neves

Eugenia Barbosa de Carvalho Neves convida aos seus parentes e pessoas de sua amizade para assistirem á missa de setimo dia, por alma de seu prezado marido Jeronymo Ferreira das Neves, na egreja do Carmo, hoje, segunda-feira, 10 do corrente, ás 10 horas. (B 16378)

"FLORICULTURA BARBACENA"

Assembléa 113. T. 1837, C. Corôas e Palmas de flores naturaes por preços modicos. (C. 211)

Pharmaceutico José Alves Ribeiro Cirne

José de Murinelly Cirne, Arnaldo de Murinelly Cirne, Judith de Murinelly Cirne, Maria de Lourdes de Murinelly Cirne, Elvira Cirne e filhos, Henriqueta Ferreira e filhas, Henrique José Ferreira e familia, agradecem, penhorados, a todos aquelles que acompanharam os restos mortaes de seu sempre lembrado pae, irmão, tio, sobrinho e primo, PHARMACEUTICO JOSE' ALVES RIBEIRO CIRNE, e de novo os convidam para assistir á missa de setimo dia, hoje, segunda-feira, 10 do corrente, ás 9 1|2 horas, no altar-mór da egreja de S. Francisco de Paula, por cujo acto de religião se confessam desde já reconhecidos. (B 15770)

Emilio Kahn

A familia de EMILIO KAHN convida seus parentes e amigos a assistirem á missa de trigesimo dia, que será celebrada hoje, segunda-feira, 10 do corrente, ás 9 horas, no altar-mór da egreja de S. Francisco de Paula. (B 15781)

REALENGO

Astrogilda Mendes Sarmago

(Pequenita)

Antonio Augusto Mendes Sarmago e familia e demais parentes, agradecem a todos os seus parentes e amigos que se dignaram assistir á missa de 7º dia de sua querida filha ASTROGILDA MENDES SARMAGO, e de novo os convidam para assistir á missa do trigesimo dia, amanhã, terça-feira, 11 da corrente, na matriz do Realengo, ás 9 horas, por cujo acto de presença muito agradecem. (B 15772)

Cartões de visitas e luto

100 cartões de visita, typo reclame, 2$000. RUA BUENOS AIRES, 4-A. Tel. N. 2013. A dois passos do Correio Geral. (C. 784)

Ulysses R. de Araujo Góes

Maria Lopes de Araujo Góes e filhos; general Collatino Góes, senhora e filhos; dr. Antonio de Araujo Góes, senhora e filhos; dr. Coriolano de Araujo Góes, senhora e filhos; viuva Virgilio Góes e filhos; general Domiense Ferreira, senhora e filhos; Antonio Cabral Cesar, senhora e filhos; viuva Cesar e filhos; e Marieta Lopes convidam seus parentes e amigos para acompanharem o enterro do seu inesquecivel esposo, pae, irmão, cunhado e tio ULYSSES DE ARAUJO GÓES, hoje, ás 3 horas da tarde, ao cemiterio de S. Francisco Xavier, saindo o feretro da rua Anna Nery, 34, S. Christovão. (B 14862)

PROFESSOR

Pessoa habilitada nas cadeiras de arithmetica, algebra, geometria e trigonometria, physica, chimica e historia natural, mecanica e astronomia, latim, grego e francez, acceita alumnos para explicações a DOMICILIO. Recados ao dr. Freitas, á rua da Quitanda n. 159, das 11 ás 13 horas. (B 16443)

150$000

Aluga-se o espaçoso 2º andar, á rua do Ouvidor 71. Casa Muniz. (C. 3.341)

ASTHMA !...

Ou bronchite asthmatica, sua cura radical com o unico especifico vegetal, o elixir anti-asthmatico de Bruzzi. Usa-se nos accessos e fóra delles. Depositario geral: — Drogaria Pacheco, rua dos Andradas, 43. (C. 781)

CABELLOS BRANCOS !...

Unica tintura que produz a côr mais bella em preto e lustrosa, como o natural, é a "Giselia". Unica que não contém saes de prata, applicada como loção e em poucos dias. Depositario geral: Drogaria Pacheco, rua dos Andradas, 43 e 47. (C. 783)

TERRENO A' RUA MURATORI

Vende-se por preço razoavel um bom terreno, medindo 12 metros de frente por 28 metros de fundos, sito á rua Francisco Muratori. Trata-se com o dr. A. Ribeiro da Fonseca, na avenida Rio Branco n. 137, 2º andar, sala 40, das 12 ás 16 horas. (B 15848)

O MAIS LINDO ROMANCE PARA MOÇAS

M. Delly

ESCRAVA... OU RAINHA?

Primorosa traducção de FERNÃO NEVES

1 vol. . . . . . 3$000

LIVRARIA CASTILHO

Rua S. José, 114 (B 16478)

CASA — CACHAMBY

Aluga-se, no Meyer, na rua Nova 71, uma casa, recentemente construida, com 2 salas, 3 quartos, cozinha, despensa, banheiro, W. C., varanda corrida, coberta de vidro, bom quintal, agua abundante; aluguel razoavel; chaves e informações com o sr. Carlos, na mesma rua 39; tratar, com os procuradores, Santos & C., rua Voluntarios da Patria, 337, Botafogo. (B 15869)

MOBILIAS

Vendem-se: um elegante dormitorio; chaise-longue; quadros; porta-chapéos; cortinas, com galerias de metal; magnifico esquentador a gaz; fogão a gaz, rua Senador Dantas, 45, terreo. (B 16537)

Mme. Tagild

Iniciada nos mysterios do occultismo, possuidora de grande poder em sciencias occultas, diz o presente e o passado, e prediz o futuro, aconselha para a realização de quaesquer negocios, como sejam: casamentos difficeis, reconciliações, embaraços commerciaes, etc.; na rua General Canabarro n. 19, proximo á rua de São Christovão. (B. 16550)

Cyclistas - Attenção

Reclame camaras de ar para bicycletas com valvulas Dunlop, a 5$. Completo sortimento de accessorios. Bem montada officina para concertos. Casa Pavageau, Rua do Cattete, 246. Casa União Cyclista, rua 7 de Setembro, 182. (C. 3605)

ALFAIATARIA BELGA

Ternos a prestações. Antes de fazer suas roupas, procure a alfaiataria Belga. Preços admiraveis. Côrte elegante e caprichoso. Avenida Rio Branco 146, 1º andar, tel. C. 5998. (C 2333)

O que todos precisam saber ???

Qual é o Restaurant que no Rio serve melhor e por preços mais modicos? Está provado que é "A Fidalga" da rua de S. José 81 o restaurant preferido pela melhor sociedade. Generos de primeira ordem, asseio e promptidão no serviço. (B. 16549)

ANTINA

Especifico homoeopathico — Marca Registrada — Contra as dyspepsias, as de formas nervosas — neurasthenia. E' infallivel nas más digestões e da forma flatulenta, desembaraçando o enfermo da compressão dos gazes que tanto o incommodam. Vidro 3$000. Laboratorio Homoeopathico de

Affonso Corrêa Bastos

269 — RUA DO HOSPICIO — 269 RIO DE JANEIRO (B 16546)

5:000$000

Compra-se uma casa até esta quantia; tratar com Affonso, rua Marechal Floriano Peixoto n. 220, 2º andar. (B 16507)

MUTILADO

ODEON

Companhia Brasil Cinematographica

Depois de **Annette Kellermann**, a ondina, **Italia Manzini**, a esphinge ; depois de **ITALIA**, **Ethel Clayton**, a meiga ; depois de **ETHEL**, **Soava Galone**, a fascinadora — E, assim, o ODEON vae apresentando, em cada programma, films que são maravilhas pelo seu enredo e, principalmente, pelas artistas celebres que os desempenham — Eis porque o ODEON é a casa preferida, eis porque mantemos a nossa divisa : **Cada programma, um novo triumpho.**

SOAVA GALONE

a celebre e bella artista italiana, dominadora do gesto e do sorriso, interprete fiel do sentimento humano, é a protagonista de

Corações Martyres

Um film que se diria uma rosa, fresca, linda, cheirosa, mas que traz nos espinhos a marca rubra de um sangue ainda quente, que escorre lentamente pelo galho verde...

Um romance da mulher que nunca amou, mas que odiava os homens pela sua brutalidade e sua força ; ria-se delles, pela sua presumpção ; apaixonava-os, por sua propria vingança... Como a salamandra, ella passava sobre mil corações em braza, sem se queimar.

Campo de concentração

dos marinheiros allemães em FRIBURGO

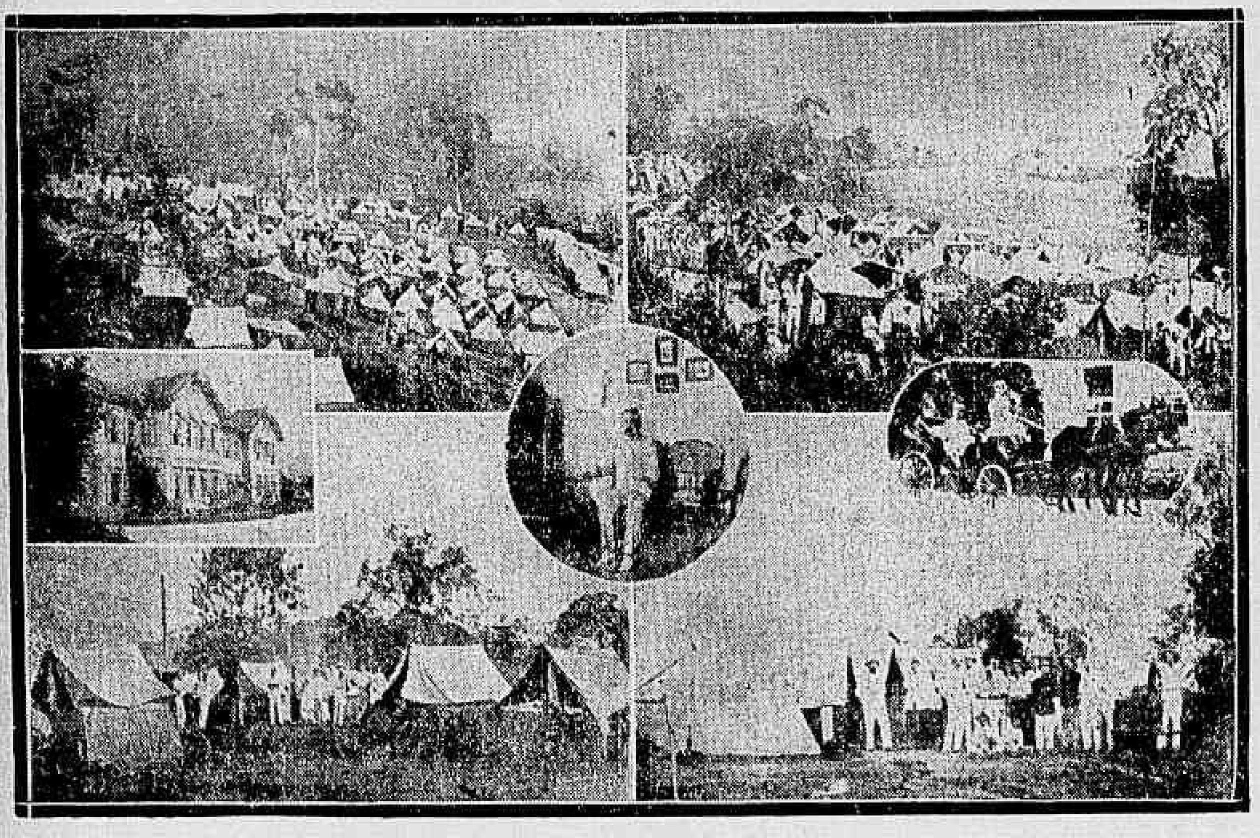

Na fazenda do Sanatorio Naval, do qual é director o commandante Dr. Bergamo Palacio, acham-se internados cerca de 500 officiaes e marinheiros dos navios allemães requisitados pelo governo brasileiro. A nossa photographia reproduz, além das barracas, o Sanatorio, o Dr. Bergamo Palacio e o film nos mostrará como vivem em Friburgo os internados allemães.

SO' 3 DIAS

Quinta-feira — Para attender a insistentes PEDIDOS será dado em reprise o film de maior successo de todos os tempos

INVASÃO DOS BARBAROS

WOMANHOOD

Este film revelador e instructivo, este romance encantador, esta obra patriotica será apresentada como na sua "première", com grandes orchestras e massas coraes que cantarão a "Canção do soldado Paulista".

SO' 4 DIAS

C 2505

CINE PALAIS

Agencia Geral Cinematographica ALBERTO SESTINI

Na cadeia ininterrupta dos grandes successos cinematographicos com que brindamos o publico, intercalamos agora mais um élo de ouro com a apresentação da delicada obra prima da fabrica JEWEL

Assim deixamos comprovado que nada nos fará esmorecer no empenho de nos excedermos sempre e sempre a nós mesmos, proporcionando ao publico em cada programma um successo maior do que o que lhe offerecemos no programma anterior.

HOJE

SEREIAS HUMANAS

CARMEL MYERS

De par um com outro, o mundo real e o mundo da phantasia, na suprema expressão da sua poesia !

A Terra e o Olympo na pompa perturbadora das suas mil maravilhas !

PROTAGONISTAS :

Duas estrellas de primeira grandeza, já pela sua Belleza Plastica, já pela sua Graça Infinita

Miss **LOUISE LOVELEY**

— E —

Miss **CARMEL MYERS**

Das duas prisioneiras da Paixão qual a mais bella : a que se inflamma de Amor, ou a que se abraza de Odio? Um duello de encantos e seducções entre duas das mais lindas mulheres dos Estados Unidos

Este grande film será posado completo, de uma só vez, e não obstante o seu luxo, e sua extensa metragem, não será exhibido a mais dos preços communs

LOUISE LOVELEY

CASINO THEATRO PHENIX - Empresa SESTINI & DJALMA

Fornecido pela Agencia Geral Cinematographica Alberto Sestini

O maior exito alcançado em theatros do Rio

No sabbado 4 sessões absolutamente exgotadas
No domingo 4 sessões absolutamente exgotados

Attendendo ao grande exito obtido com os ESPECTACULOS MONSTROS trabalhando em todos elles

Os macacos sabios de mr. Holmer

Novamente se realisam hoje 4 ESPECTACULOS MONSTROS em todos trabalhando

Os macacos sabios de mr. Holmer

NA TELA

A AGUA QUE FALLA

2º episodio do romance de aventuras

O TRIANGULO AMARELLO

Posado pelo celebre ZA-LA-MORT EMILIO GHIONE e a comedia em 2 actos de Keystone

HEROES RIVAES

Horario — 2 1|2 horas — 4 1|2 horas — 8 horas e 10 horas

Em todas as sessões completa o espectaculo as variedades da FAMILIA KARR

A's 6 1|2 horas sessão simples com os films e THE KARR FAMILY

C 2611 **A seguir uma grande novidade IMPROMPTU**

LOTERIA DO ESTADO DO RIO GRANDE DO SUL

DEPOIS DE AMANHÃ

— 50:000$000 —

POR 15$000

Em decimos de 1$500

Unica loteria que distribue 75 °|° em premios, sorteando-os em globos de crystal — *Bolas numeradas — por inteiro. Pagamento integral e immediato.* Jogam apenas 18.000 bilhetes.

1 premio de. . . .		50:000$000
1 premio de. . . .		5:000$000
1 premio de. . . .		3:000$000
2 premios de	2:000$	4:000$000
10 premios de	1:000$	10:000$000
22 premios de	500$	11:000$000
33 premios de	200$	6:600$000
52 premios de	100$	5:200$000
1880 premios de	30$	56:400$000
18 premios para os tres ultimos algarismos do primeiro premio a 100$		1:800$000
180 premios para os dois ultimos algarismos do primeiro premio a 50$. . .		9:000$000
2.200 pr. no total de..		162:000$000

A' venda em toda parte.

(C. 2882)

Emilio Ghione, O ZA-LA-MORT, HOJE, no

CINEMA PARIS

50, Praça Tiradentes, 50
Empresa Couto Pereira

—): UMA SERIE DE ININTERRUPTOS SUCCESSOS! :(—

Uma scena d'O Triangulo Amarello

Continua hoje, o sensacional exito do empolgante drama policial, em 4 séries e 20 actos

O Triangulo Amarello

COM A EXHIBIÇÃO DA SEGUNDA SERIE, INTITULADA :

AGUA QUE FALA

Dividida em 4 grandes e impressionantes actos. Admiravel creação do grande artista EMILIO GHIONE, o ZA-LA-MORT, no principal papel deste drama.

☞ MADGE EVANS, a genial actrizinha, na peça :

----: VOLUNTARIOS DA PATRIA :----

Vibrante e patriotica acção dramatica em 5 actos, da *Brady-Film.*

Como extra programma **-- HERÓES RIVAES.** — Engraçadissima farça da KEYSTONE, em dois actos.

QUINTA-FEIRA — Continua o grandioso triumpho artistico de RUTH ROLAND, nas 12ª e 13ª séries do magistral cine-romance policial — ESPOSA DESPREZADA.

(B 16557)

PARISIENSE

Empresa Darlot & Sarmento

Fundado em 1907

Telephone 368 Central

O CINEMA DA MODA

HOJE

Um film sempre anciosissimamente esperado pelos espectadores do Parisiense

Continuação do mais sensacional dos cineromances creados e por crear

A Esposa Desprezada

de que é interprete principal a formosa e arrojadissima «estrella», já tão querida no Rio de Janeiro

RUTH ROLAND

Os dois penultimos e formidaveis episodios que aguçarão ainda mais a curiosidade do espectador pelo desfecho imprevisto e sensacional. Qual será elle ?

Doyle e a enigmatica mulher velada proseguem nas suas aventuras sinistras, na sua obra de vingança.

HOJE : 12º episodio

AMOR FERIDO

13º episodio

ORGULHO REVOLTADO

Como complemento, uma jocosa comedia.

Horario : 1,0 — 2,10 — 3,20 — 4,30 — 5,40 — 6,50 — 8,0 — 9,10 e 10,20.

Quinta-feira — Um programma que ficará memoravel. Um film estupendo, que é mais uma victoria da cinematographia italiana

OS FILHOS DA MORTE **5 actos da AQUILA**

Agencia Cinematographica Darlot & Sarmento — Evaristo da Veiga, 26 — Telephone 3870 C.

C. 2329

A menor actriz do mundo
Elenco Pathé New York

PATHE'

INICIO : 1, 2, 3, 4, 5, 6, 7, 8, 9 e 10 horas

HOJE - A mais graciosa e talentosa creança - HOJE

A muito celebre e tão querida actrizinha da troupe Pathé de New York :

BABY MARY OSBORNE

que na presente fita será coadjuvada pelo mais comico e mais esperto de todos os «gurys pretos» dos Estados Unidos, o já conhecido CHICO.

Cinco actos sentimentaes de grande actualidade :

SENTIMENTO PATRIOTICO

A Empresa do Pathé dedica o presente espectaculo á CREANÇA BRASILEIRA.

As eternas brincadeiras de «guerra» modernisadas pela protagonista e pela grande actualidade que repercute em todo o Universo.

O Mundo Infantil ensina brincando desde a crueldade do ataque até o lenitivo da Cruz Vermelha, desde o campo de exercicios até ao clarim da victoria.

Baby MARY OSBORNE vos fará sorrir e vos commoverá.

O pretinho CHICO vos fará rir desde o inicio até ao fim.

O film **SENTIMENTO PATRIOTICO** vos deliciará e vos recordará felizes horas...

MARY OSBORNE

no mais gracioso, infantil sorriso distribue MUITA ALEGRIA E FELICIDADE

C 2592

Leiam na 5ª pagina os annuncios dos cinemas: Avenida, Ideal e Iris; e dos theatros: S. José, S. Pedro, Carlos Gomes, Municipal, Recreio, Lyrico, Palace e Trianon

ILEGIVEL.